Karlsruher Institut für Technologie

Modulhandbuch
Master of Education – Sport (M.Ed.)

SPO 2015

Sommersemester 2025

Stand 10.04.2025

KIT-FAKULTÄT FÜR GEISTES- UND SOZIALWISSENSCHAFTEN

Inhaltsverzeichnis

1. Allgemeine Information ... 4
1.1. Studiengangdetails ... 4
2. Aufbau des Studiengangs ... 5
2.1. Masterarbeit ... 5
2.2. Wissenschaftliches Hauptfach Sport ... 5
3. Qualifikationsziele_des_Teilstudiengangs_M.Ed._im_Hauptf.pdf ... 6
4. 2._SPO_2015_M.Ed._Studienablaufplan_Beginn_WiSe_Stand_15.pdf ... 7
5. Module ... 8
5.1. Fachdidaktik III [SPOW-MEd-FD III] - M-GEISTSOZ-103924 ... 8
5.2. Lehr- und Eigenrealisationskompetenz VII [SPOW-MEd-GF TP VII] - M-GEISTSOZ-103922 ... 10
5.3. Lehr- und Eigenrealisationskompetenz VIII [SPOW-MEd-GF TP VIII] - M-GEISTSOZ-103923 ... 12
5.4. Modul Masterarbeit - Sport - M-GEISTSOZ-104568 ... 14
5.5. Sportwissenschaftliche Profilbildung I [SPOWI-MEd-Profil I] - M-GEISTSOZ-103920 ... 15
5.6. Sportwissenschaftliche Profilbildung II [SPOWI-MEd-Profil II] - M-GEISTSOZ-103921 ... 16
6. Teilleistungen ... 17
6.1. Grundfach Basketball - Praxis - T-GEISTSOZ-112240 ... 17
6.2. Grundfach Basketball - Theorie - T-GEISTSOZ-112239 ... 18
6.3. Grundfach Fußball - Praxis - T-GEISTSOZ-112250 ... 19
6.4. Grundfach Fußball - Theorie - T-GEISTSOZ-112249 ... 20
6.5. Grundfach Gerätturnen - Praxis - T-GEISTSOZ-112260 ... 21
6.6. Grundfach Gerätturnen - Theorie - T-GEISTSOZ-112259 ... 22
6.7. Grundfach Gymnastik/Tanz - Praxis - T-GEISTSOZ-112266 ... 23
6.8. Grundfach Gymnastik/Tanz - Theorie - T-GEISTSOZ-112265 ... 24
6.9. Grundfach Handball - Praxis - T-GEISTSOZ-112258 ... 25
6.10. Grundfach Handball - Theorie - T-GEISTSOZ-112257 ... 26
6.11. Grundfach Leichtathletik - Praxis - T-GEISTSOZ-112255 ... 27
6.12. Grundfach Leichtathletik - Theorie - T-GEISTSOZ-112254 ... 28
6.13. Grundfach Schwimmen - Praxis - T-GEISTSOZ-112262 ... 29
6.14. Grundfach Schwimmen - Theorie - T-GEISTSOZ-112261 ... 30
6.15. Grundfach Volleyball - Praxis - T-GEISTSOZ-112264 ... 31
6.16. Grundfach Volleyball - Theorie - T-GEISTSOZ-112263 ... 32
6.17. Lehrkompetenz in Theorie und Praxis der Sportarten - T-GEISTSOZ-108021 ... 33
6.18. Masterarbeit - Sport - T-GEISTSOZ-109358 ... 34
6.19. Profilbildung I - Theoriefelder der Naturwissenschaft - Lehramt - T-GEISTSOZ-108022 ... 35
6.20. Profilbildung I - Theoriefelder der Sozialwissenschaft - Lehramt - T-GEISTSOZ-108023 ... 36
6.21. Profilbildung II: Aktuelle Themen aus der Schulsportforschung - T-GEISTSOZ-113430 ... 37
6.22. Schwerpunktfach Basketball - Praxis - T-GEISTSOZ-112268 ... 38
6.23. Schwerpunktfach Basketball - Theorie - T-GEISTSOZ-112267 ... 39
6.24. Schwerpunktfach Fußball - Praxis - T-GEISTSOZ-112272 ... 40
6.25. Schwerpunktfach Fußball - Theorie - T-GEISTSOZ-112270 ... 41
6.26. Schwerpunktfach Gerätturnen - Praxis - T-GEISTSOZ-112322 ... 42
6.27. Schwerpunktfach Gerätturnen - Theorie - T-GEISTSOZ-112321 ... 43
6.28. Schwerpunktfach Gymnastik/Tanz - Praxis - T-GEISTSOZ-112324 ... 44
6.29. Schwerpunktfach Gymnastik/Tanz - Theorie - T-GEISTSOZ-112323 ... 45
6.30. Schwerpunktfach Handball - Praxis - T-GEISTSOZ-112320 ... 46
6.31. Schwerpunktfach Handball - Theorie - T-GEISTSOZ-112319 ... 47
6.32. Schwerpunktfach Leichtathletik - Praxis - T-GEISTSOZ-112318 ... 48
6.33. Schwerpunktfach Leichtathletik - Theorie - T-GEISTSOZ-112273 ... 49
6.34. Schwerpunktfach Schwimmen - Praxis - T-GEISTSOZ-112326 ... 50
6.35. Schwerpunktfach Schwimmen - Theorie - T-GEISTSOZ-112325 ... 51
6.36. Schwerpunktfach Ski - Praxis - T-GEISTSOZ-100914 ... 52
6.37. Schwerpunktfach Ski -Theorie - T-GEISTSOZ-100895 ... 53
6.38. Schwerpunktfach Volleyball - Praxis - T-GEISTSOZ-112328 ... 54
6.39. Schwerpunktfach Volleyball - Theorie - T-GEISTSOZ-112327 ... 55
6.40. Ü Rettungsschwimmen - T-GEISTSOZ-112331 ... 56
6.41. Wahlfach Beachvolleyball - T-GEISTSOZ-112788 ... 57

6.42. Wahlfach Footvolley - T-GEISTSOZ-112794 58
6.43. Wahlfach Judo - T-GEISTSOZ-112795 59
6.44. Wahlfach Kitesurfen - T-GEISTSOZ-113533 60
6.45. Wahlfach Klettern - T-GEISTSOZ-112353 61
6.46. Wahlfach Rope Skipping - T-GEISTSOZ-113404 62
6.47. Wahlfach Streetball - T-GEISTSOZ-112771 63
6.48. Wahlfach Tennis - T-GEISTSOZ-112789 64
6.49. Wahlfach Tischtennis - T-GEISTSOZ-112355 65
6.50. Wahlfach Trampolin - T-GEISTSOZ-112356 66
6.51. Wahlfach Triathlon - T-GEISTSOZ-112778 67
6.52. Wahlfach Ultimate Frisbee - T-GEISTSOZ-112791 68

1 Allgemeine Information

1.1 Studiengangdetails

KIT-Fakultät	KIT-Fakultät für Geistes- und Sozialwissenschaften
Akademischer Grad	Master of Education (M.Ed.)
Prüfungsordnung Version	2015
Regelstudienzeit	4 Semester
Maximale Studiendauer	7 Semester
Leistungspunkte	27
Sprache	
Berechnungsschema	Gewichteter Durchschnitt nach Leistungspunkten

2 Aufbau des Studiengangs

Besonderheiten zur Wahl
Wahlen auf Studiengangsebene müssen vollständig erfolgen.

Masterarbeit (Wahl: zwischen 0 und 1 Bestandteilen)	
Masterarbeit *Die Erstverwendung ist ab 01.05.2021 möglich.* *Dieser Bereich fließt nicht in die Notenberechnung des übergeordneten Bereichs ein.*	
Pflichtbestandteile	
Wissenschaftliches Hauptfach Sport	27 LP

2.1 Masterarbeit

Hinweise zur Verwendung
Die Erstverwendung ist ab 01.05.2021 möglich.

Pflichtbestandteile		
M-GEISTSOZ-104568	**Modul Masterarbeit - Sport** *Die Erstverwendung ist ab 01.05.2021 möglich.* *Dieses Modul fließt an dieser Stelle nicht in die Notenberechnung des übergeordneten Bereichs ein.*	17 LP

2.2 Wissenschaftliches Hauptfach Sport

Leistungspunkte
27

Pflichtbestandteile		
M-GEISTSOZ-103920	**Sportwissenschaftliche Profilbildung I**	8 LP
M-GEISTSOZ-103921	**Sportwissenschaftliche Profilbildung II**	4 LP
M-GEISTSOZ-103922	**Lehr- und Eigenrealisationskompetenz VII**	4 LP
M-GEISTSOZ-103923	**Lehr- und Eigenrealisationskompetenz VIII**	4 LP
M-GEISTSOZ-103924	**Fachdidaktik III**	7 LP

Qualifikationsziele des Teilstudiengang Master of Education im Hauptfach Sport

Der Teilstudiengang im Hauptfach Sport mit dem Abschluss Master of Education hat als Ausbildungsziel die Qualifizierung für eine praxisnahe berufliche Tätigkeit in dem Bereich Lehramt an Gymnasien im Fach Sport.

Absolventinnen und Absolventen des Studiengangs können eigenständig einen qualifizierten, modernen und hochwertigen Unterricht im Fach Sport konzipieren, geeignete Methoden auswählen, entsprechende Lern- und Lehrverfahren anwenden und durchführen sowie Leistungen von Schülerinnen und Schülern kompetent analysieren, auswerten, interpretieren und einordnen.

Die Absolventinnen und Absolventen haben sich ein breites Wissen einschließlich spezifischer Kenntnisse im Bereich von Sport und Bewegung unter Berücksichtigung von modernen schulsportspezifischen Aspekten angeeignet. Ausgehend davon können sie zielgruppenspezifisch sinnvolle bewegungsbezogene Unterrichts-Interventionen planen, durchführen und evaluieren.

Die Absolventinnen und Absolventen des Teilstudiengangs Master of Education im Hauptfach Sport haben sich ein erweitertes und vertiefendes Wissen in den naturwissenschaftlichen, medizinischen sowie sozialwissenschaftlichen Feldern der Sportwissenschaft erarbeitet. Sie haben Lern- und Lehrkompetenzen entwickelt, die ihnen die eigene methodisch-didaktische Gestaltung von Unterricht zu Theorie und Praxis der Sportarten ermöglicht. Dabei sind sie in der Lage, gesellschaftliche Entwicklungen und wissenschaftliche Erkenntnisse zu berücksichtigen, Komplexität und Risiken abzuschätzen sowie Verbesserungs- und Lösungsansätze zu entwickeln. Die Absolventinnen und Absolventen sind in der Lage, die Besonderheiten, Grenzen, Terminologien und Lehrmeinungen in den gewählten Themen- und Theoriefeldern der Sportwissenschaft zu definieren und zu interpretieren. Sie können den aktuellen Forschungsstand wiedergeben und Fachliteratur recherchieren, analysieren und einschätzen. Die Absolventinnen und Absolventen können sich selbständig in neue Themengebiete, die in Zusammenhang mit dem Studienfach stehen, einarbeiten und erlernte Methoden auf andere Fragestellungen übertragen sowie situationsgerecht anwenden.

Die Absolventinnen und Absolventen können sowohl selbständig als auch im Team arbeiten und verfügen durch den Kontakt mit spezifischen Zielgruppen wie Kindern und Jugendlichen, Erziehungsberechtigten, fachfremden Kolleginnen und Kollegen oder Personen aus den Schulbehörden ein ausgeprägtes Maß an Sozialverhalten, das sie für einen angemessenen Umgang mit den verschiedensten Personengruppierungen befähigt. Sie sind daher sehr gut für das Tätigkeitsfeld im schulischen Bereich qualifiziert.

Die Absolventinnen und Absolventen erhalten nach dem erfolgreichen Abschluss des Master of Education die Zulassung zum Vorbereitungsdienst an Schulen (Referendariat). Erst nach erfolgreichem Abschluss des Referendariats kann die Lehrbefugnis für das Unterrichten an Schulen erteilt werden.

Studienablaufplan Master of Education (Lehramt an Gymnasien): Sport (SPO 2015)

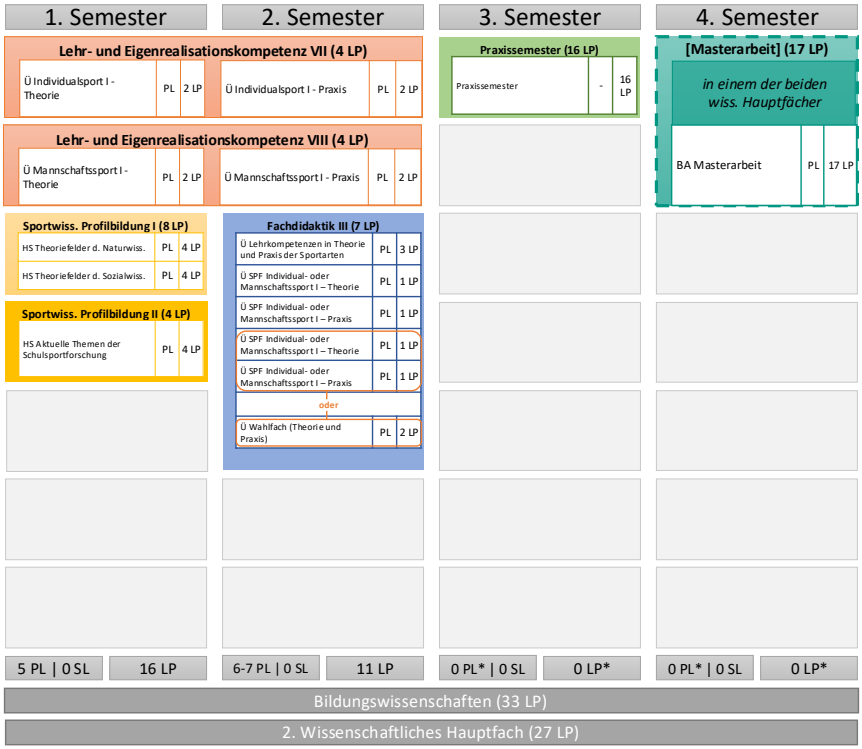

Legende: LP – Leistungspunkt; PL – Prüfungsleistung; SL – Studienleistung; V – Vorlesung; Ü – Übung; T – Tutorium; PS – Proseminar; HS – Hauptseminar;
* Angabe ohne Masterarbeit/Praxissemester

Verantwortlich: Matthias Schlag (Studiengangskoordinator)

Datum: 15.08.2024

5 Module

M 5.1 Modul: Fachdidaktik III (SPOW-MEd-FD III) [M-GEISTSOZ-103924]

Verantwortung: Matthias Schlag
Einrichtung: KIT-Fakultät für Geistes- und Sozialwissenschaften
KIT-Fakultät für Geistes- und Sozialwissenschaften/Institut für Sport und Sportwissenschaft
Bestandteil von: Wissenschaftliches Hauptfach Sport

Leistungspunkte	Notenskala	Turnus	Dauer	Sprache	Level	Version
7	Zehntelnoten	Jedes Semester	1 Semester	Deutsch/Englisch	4	13

Wahlinformationen
Die Studierenden haben die Wahlmöglichkeit, ob Sie ein weiteres, zweites Schwerpunktfach (Individual- oder Mannschaftssport) **ODER** eine Sportart nach Wahl belegen.

Pflichtbestandteile			
T-GEISTSOZ-108021	Lehrkompetenz in Theorie und Praxis der Sportarten	3 LP	Mödinger
Schwerpunktfach Individual- oder Mannschaftssport – Theorie (Wahl: zwischen 1 und 2 Bestandteilen sowie zwischen 1 und 2 LP)			
T-GEISTSOZ-112267	Schwerpunktfach Basketball - Theorie	1 LP	Ehrhardt
T-GEISTSOZ-112270	Schwerpunktfach Fußball - Theorie	1 LP	Ehrhardt
T-GEISTSOZ-112321	Schwerpunktfach Gerätturnen - Theorie	1 LP	Ehrhardt
T-GEISTSOZ-112323	Schwerpunktfach Gymnastik/Tanz - Theorie	1 LP	Ehrhardt
T-GEISTSOZ-112319	Schwerpunktfach Handball - Theorie	1 LP	Ehrhardt
T-GEISTSOZ-112273	Schwerpunktfach Leichtathletik - Theorie	1 LP	Ehrhardt
T-GEISTSOZ-112325	Schwerpunktfach Schwimmen - Theorie	1 LP	Ehrhardt
T-GEISTSOZ-100895	Schwerpunktfach Ski -Theorie	1 LP	Kurz
T-GEISTSOZ-112327	Schwerpunktfach Volleyball - Theorie	1 LP	Ehrhardt
Schwerpunktfach Individual- oder Mannschaftssport – Praxis (Wahl: zwischen 1 und 2 Bestandteilen sowie zwischen 1 und 2 LP)			
T-GEISTSOZ-112268	Schwerpunktfach Basketball - Praxis	1 LP	Ehrhardt
T-GEISTSOZ-112272	Schwerpunktfach Fußball - Praxis	1 LP	Ehrhardt
T-GEISTSOZ-112322	Schwerpunktfach Gerätturnen - Praxis	1 LP	Ehrhardt
T-GEISTSOZ-112324	Schwerpunktfach Gymnastik/Tanz - Praxis	1 LP	Ehrhardt
T-GEISTSOZ-112320	Schwerpunktfach Handball - Praxis	1 LP	Ehrhardt
T-GEISTSOZ-112318	Schwerpunktfach Leichtathletik - Praxis	1 LP	Ehrhardt
T-GEISTSOZ-112326	Schwerpunktfach Schwimmen - Praxis	1 LP	Ehrhardt
T-GEISTSOZ-100914	Schwerpunktfach Ski - Praxis	1 LP	Kurz
T-GEISTSOZ-112328	Schwerpunktfach Volleyball - Praxis	1 LP	Ehrhardt
Sportart nach Wahl (Wahl: zwischen 0 und 1 Bestandteilen sowie zwischen 0 und 2 LP)			
T-GEISTSOZ-112788	Wahlfach Beachvolleyball	2 LP	Ehrhardt
T-GEISTSOZ-112794	Wahlfach Footvolley	2 LP	Ehrhardt
T-GEISTSOZ-112795	Wahlfach Judo	2 LP	Ehrhardt
T-GEISTSOZ-113533	Wahlfach Kitesurfen	2 LP	Ehrhardt
T-GEISTSOZ-112353	Wahlfach Klettern	2 LP	Ehrhardt
T-GEISTSOZ-113404	Wahlfach Rope Skipping	2 LP	Ehrhardt
T-GEISTSOZ-112771	Wahlfach Streetball	2 LP	Ehrhardt
T-GEISTSOZ-112789	Wahlfach Tennis	2 LP	Ehrhardt
T-GEISTSOZ-112355	Wahlfach Tischtennis	2 LP	Ehrhardt
T-GEISTSOZ-112356	Wahlfach Trampolin	2 LP	Ehrhardt

T-GEISTSOZ-112778	Wahlfach Triathlon	2 LP	Ehrhardt
T-GEISTSOZ-112791	Wahlfach Ultimate Frisbee	2 LP	Ehrhardt
Voraussetzung Wassersport (Wahl: zwischen 0 und 1 Bestandteilen sowie 0 LP)			
T-GEISTSOZ-112331	Ü Rettungsschwimmen	0 LP	Keller

Erfolgskontrolle(n)
Die Erfolgskontrollen erfolgen in Abhängigkeit der gewählten Lehrveranstaltungen und werden in den Teilleistungen genauer definiert.

Voraussetzungen
Keine

Qualifikationsziele
Der/die Studierende

- verfügt über grundlegende sportmotorische und taktische Fähigkeiten und Fertigkeiten in ausgewählten Individual- und Mannschaftssportarten, die er/sie selbständig reflektieren, weiterentwickeln und ziel-/handlungsorientiert einsetzen können
- vertieft auf Basis der Grundausbildung die sportmotorischen und taktischen Fähigkeiten und Fertigkeiten in ausgewählten Individual- und Mannschaftssportarten
- vertieft Fach- und Lehrkompetenz in ausgewählten Individual- und Mannschaftssportarten und ist in der Lage ihre didaktischen, sportmotorischen und taktischen Fertigkeiten zur Gestaltung von Lernprozessen den spezifischen Handlungsfeldern anzupassen, umzusetzen und zu begründen
- hat Kenntnisse über Hilfs- und Sicherheitsmaßnahmen (Unfallverhütung, etc.) in den gewählten Sportarten
- lernt didaktische Vermittlungskonzepte in ausgewählten Sportarten kennen und kann fachdidaktische Konzepte in Theorie und Praxis kritisch bewerten.
- verfügt über vertiefende methodisch-didaktische Fähigkeiten, um sportliches Training anzuleiten und zu steuern und sportartspezifische Inhalte nachhaltig zu vermitteln.
- verfügt über vertiefende Fähigkeiten zur Gestaltung, Planung, Kontrolle und Evaluation von Trainingsinterventionen zur Verbesserung der sportlichen Leistungsfähigkeit und können diese zielgruppen- und handlungsspezifisch ausrichten und anpassen
- kann mithilfe unterschiedlicher Verfahren sportartspezifische Lern- und Trainingsformen erfassen, bewerten und kommentieren (Bewegungsanalyse, Bewegungskorrektur) und Lernschritte initiieren.
- kann theoretisches Wissen aus der Spielsportforschung bzw. der angewandten Forschung aus den unterschiedlichen Sportarten in die praktische Umsetzung transferieren, Zusammenhänge herstellen und vermitteln

Inhalt
In diesem Modul erlernen und verbessern die Studierenden auf Grundlage trainings- und lerntheoretischen Wissens der Sportwissenschaft sowie sportpraktischem Handlungswissen ihre grundlegenden sportmotorischen Fähigkeiten und Fertigkeiten in den technisch-taktischen Spielsportarten (Basketball, Fußball, Handball, Volleyball). Sie lernen unterschiedliche didaktische Vermittlungskonzepte kennen und gegenüberzustellen und entwickeln daraus didaktisch-methodische Fach- und Lehrkompetenzen zur Gestaltung und Initiierung von Lern- und Trainingsprozessen (Unterrichtsstunden und Trainingseinheiten).
Die Studierenden erfassen mit unterschiedlichen Messverfahren die Ausübung der sportartspezifischen Handlungen und können diese beschreiben, bewerten und fachlich kommentieren (Bewegungsanalyse, Bewegungskorrektur).

Theoretisches Wissen aus den gewählten Sportarten wird in das praktische Handeln transferiert, erprobt, bewertet und diskutiert

Zusammensetzung der Modulnote
Die Modulnote errechnet sich aus den Teilprüfung gewichtet nach ihren Leistungspunkten

Arbeitsaufwand
1. Präsenzzeiten in den LV: 90 Stunden
2. Vor- und Nachbereitung in den LV: 70 Stunden
3. Vorbereitung und Präsenzzeit der Studien- und Prüfungsleistungen: 50 Stunden

M 5.2 Modul: Lehr- und Eigenrealisationskompetenz VII (SPOW-MEd-GF TP VII) [M-GEISTSOZ-103922]

Verantwortung: Dr. phil. Lars Schlenker
Einrichtung: KIT-Fakultät für Geistes- und Sozialwissenschaften/Institut für Sport und Sportwissenschaft
Bestandteil von: Wissenschaftliches Hauptfach Sport

Leistungspunkte	Notenskala	Turnus	Dauer	Sprache	Level	Version
4	Zehntelnoten	Jedes Semester	2 Semester	Deutsch/Englisch	4	8

Theorie (Wahl: 1 Bestandteil)			
T-GEISTSOZ-112259	Grundfach Gerätturnen - Theorie	2 LP	Ehrhardt
T-GEISTSOZ-112265	Grundfach Gymnastik/Tanz - Theorie	2 LP	Ehrhardt
T-GEISTSOZ-112254	Grundfach Leichtathletik - Theorie	2 LP	Ehrhardt
T-GEISTSOZ-112261	Grundfach Schwimmen - Theorie	2 LP	Ehrhardt
Praxis (Wahl: 1 Bestandteil)			
T-GEISTSOZ-112260	Grundfach Gerätturnen - Praxis	2 LP	Ehrhardt
T-GEISTSOZ-112266	Grundfach Gymnastik/Tanz - Praxis	2 LP	Ehrhardt
T-GEISTSOZ-112255	Grundfach Leichtathletik - Praxis	2 LP	Ehrhardt
T-GEISTSOZ-112262	Grundfach Schwimmen - Praxis	2 LP	Ehrhardt

Erfolgskontrolle(n)
Die Erfolgskontrolle in der Praxis erfolgt in Form einer Prüfung anderer Art (Demonstration, Leistung und Lehrprobe) und in der Theorie in Form einer schriftlichen Prüfung im Umfang von 60 Minuten.

Qualifikationsziele
Der/die Studierende

- verfügt über grundlegende sportmotorische und taktische Fähigkeiten und Fertigkeiten in ausgewählten Individualsportarten, die er selbständig reflektieren, weiterentwickeln und ziel-/handlungsorientiert einsetzen kann
- entwickelt Fach- und Lehrkompetenz in den technisch-kompositorischen (Gerätturnen, Gymnastik/Tanz) und konditionellen-energetischen (Schwimmen, Leichtathletik) Individualsportarten und ist in der Lage ihre didaktischen, sportmotorischen und taktischen Fertigkeiten zur Gestaltung von Lernprozessen den spezifischen Handlungsfeldern anzupassen, umzusetzen und zu begründen
- kann mithilfe unterschiedlicher Verfahren sportartspezifische Lern- und Trainingsformen erfassen, bewerten und kommentieren (Bewegungsanalyse, Bewegungskorrektur) und Lernschritte initiieren.
- lernt didaktische Vermittlungskonzepte in ausgewählten Sportarten kennen und kann fachdidaktische Konzepte in Theorie und Praxis kritisch bewerten.
- kann theoretisches Wissen aus der Forschung bzw. der angewandten Forschung aus den unterschiedlichen Sportarten in die praktische Umsetzung transferieren, Zusammenhänge herstellen und vermitteln
- hat Kenntnisse über Hilfs- und Sicherheitsmaßnahmen (Unfallverhütung, etc.) in den gewählten Sportarten
- wendet grundlegende sportartspezifische Fähigkeiten und Fertigkeiten an

Inhalt
In diesem Modul erlernen und verbessern die Studierenden auf Grundlage trainings- und lerntheoretischem Wissen der Sportwissenschaft sowie sportpraktischem Handlungswissen ihre grundlegenden sportmotorischen Fähigkeiten und Fertigkeiten in Sportarten aus dem Kanon der Individual- (energetisch-konditionell bzw. technisch-kompositorisch) und Outdoorsportarten. Sie lernen unterschiedliche didaktische Vermittlungskonzepte kennen und gegenüberzustellen und entwickeln daraus didaktisch-methodische Fach- und Lehrkompetenzen zur Gestaltung und Initiierung von Lern- und Trainingsprozessen (Unterrichtsstunden und Trainingseinheiten).
Die Studierenden erfassen mit unterschiedlichen Messverfahren die Ausübung der sportartspezifischen Handlungen und können diese beschreiben, bewerten und fachlich kommentieren (Bewegungsanalyse, Bewegungskorrektur). Theoretisches Wissen aus den gewählten Sportarten wird in das praktische Handeln transferiert, erprobt, bewertet und diskutiert.

Zusammensetzung der Modulnote
Die Modulnote ergibt sich als ein nach LP gewichteter Notendurchschnitt der abgelegten Teilleistungen und wird auf die erste Nachkommastelle abgeschnitten.

Arbeitsaufwand

1. Präsenzzeiten in den LV: 40 Stunden
2. Vor- und Nachbereitung der LV: 40 Stunden
3. Vorbereitung und Präsenzzeit der Studien- und Prüfungsleistungen: 40 Stunden.

Der Arbeitsaufwand ist mit 4 LP und 120 h berechnet und gliedert sich in jeweils 2 LP in Theorie und Praxis auf.

M 5.3 Modul: Lehr- und Eigenrealisationskompetenz VIII (SPOW-MEd-GF TP VIII) [M-GEISTSOZ-103923]

Verantwortung: Dr. Dietmar Blicker
Einrichtung: KIT-Fakultät für Geistes- und Sozialwissenschaften/Institut für Sport und Sportwissenschaft
Bestandteil von: Wissenschaftliches Hauptfach Sport

Leistungspunkte	Notenskala	Turnus	Dauer	Sprache	Level	Version
4	Zehntelnoten	Jedes Semester	1 Semester	Deutsch/Englisch	4	6

Theorie (Wahl: 1 Bestandteil)			
T-GEISTSOZ-112239	Grundfach Basketball - Theorie	2 LP	Ehrhardt
T-GEISTSOZ-112249	Grundfach Fußball - Theorie	2 LP	Ehrhardt
T-GEISTSOZ-112257	Grundfach Handball - Theorie	2 LP	Ehrhardt
T-GEISTSOZ-112263	Grundfach Volleyball - Theorie	2 LP	Ehrhardt
Praxis (Wahl: 1 Bestandteil)			
T-GEISTSOZ-112240	Grundfach Basketball - Praxis	2 LP	Ehrhardt
T-GEISTSOZ-112250	Grundfach Fußball - Praxis	2 LP	Ehrhardt
T-GEISTSOZ-112258	Grundfach Handball - Praxis	2 LP	Ehrhardt
T-GEISTSOZ-112264	Grundfach Volleyball - Praxis	2 LP	Ehrhardt

Erfolgskontrolle(n)
Die Erfolgskontrolle in der Praxis erfolgt in Form einer Prüfung anderer Art (Demonstration, Leistung und Lehrprobe) und in der Theorie in Form einer schriftlichen Prüfung im Umfang von 60 Minuten.

Qualifikationsziele
Der/die Studierende
• verfügt über grundlegende sportmotorische und taktische Fähigkeiten und Fertigkeiten in den gewählten Spielsportarten, die sie selbständig reflektieren und weiterentwickeln können
• entwickeln Fach- und Lehrkompetenz in den Spielsportarten (Basketball, Fußball, Handball, Volleyball) und ist in der Lage ihre didaktischen, sportmotorischen und taktischen Fertigkeiten zur Gestaltung von Lernprozessen den spezifischen Handlungsfeldern anzupassen, umzusetzen und zu begründen
• kann mithilfe unterschiedlicher Verfahren sportartspezifische Lern- und Trainingsformen erfassen, bewerten und kommentieren (Bewegungsanalyse, Bewegungskorrektur) und Lernschritte initiieren.
• lernt didaktische Vermittlungskonzepte in ausgewählten Sportarten kennen und kann fachdidaktische Konzepte in Theorie und Praxis kritisch bewerten.
• kann theoretisches Wissen aus der Spielsportforschung bzw. der angewandten Forschung aus den unterschiedlichen Sportarten in die praktische Umsetzung transferieren, Zusammenhänge herstellen und vermittelni
• hat Kenntnisse über Hilfs- und Sicherheitsmaßnahmen (Unfallverhütung, etc.) in den gewählten Sportarten
• wendet grundlegende sportartspezifische Fähigkeiten und Fertigkeiten an

Inhalt
In diesem Modul erlernen und verbessern die Studierenden auf Grundlage trainings- und lerntheoretischen Wissens der Sportwissenschaft sowie sportpraktischem Handlungswissen ihre grundlegenden sportmotorischen Fähigkeiten und Fertigkeiten in den technisch-taktischen Spielsportarten (Basketball, Fußball, Handball, Volleyball). Sie lernen unterschiedliche didaktische Vermittlungskonzepte kennen und gegenüberzustellen und entwickeln daraus didaktisch-methodische Fach- und Lehrkompetenzen zur Gestaltung und Initiierung von Lern- und Trainingsprozessen (Unterrichtsstunden und Trainingseinheiten).
Die Studierenden erfassen mit unterschiedlichen Messverfahren die Ausübung der sportartspezifischen Handlungen und können diese beschreiben, bewerten und fachlich kommentieren (Bewegungsanalyse, Bewegungskorrektur).
Theoretisches Wissen aus den gewählten Sportarten wird in das praktische Handeln transferiert, erprobt, bewertet und diskutiert

Zusammensetzung der Modulnote
Die Modulnote entspricht dem arithmetischen Mittel der schriftlichen Prüfungen und der Prüfung anderer Art

Arbeitsaufwand
1. Präsenzzeiten in den LV : 40 Stunden
2. Vor- und Nachbereitung der LV: 40 Stunden
3. Vorbereitung und Präsenzzeit der Studien- und Prüfungsleistungen: 40 Stunden

M 5.4 Modul: Modul Masterarbeit - Sport [M-GEISTSOZ-104568]

Verantwortung: Prof. Dr. Thorsten Stein
Prof. Dr. Alexander Woll
Einrichtung: KIT-Fakultät für Geistes- und Sozialwissenschaften
Bestandteil von: Masterarbeit (EV ab 01.05.2021)

Leistungspunkte	Notenskala	Turnus	Dauer	Sprache	Level	Version
17	Zehntelnoten	Jedes Semester	1 Semester	Deutsch/Englisch	4	1

Pflichtbestandteile			
T-GEISTSOZ-109358	Masterarbeit - Sport	17 LP	

Voraussetzungen
Voraussetzung für die Zulassung zum Modul Masterarbeit ist, dass die/der Studierende Modulprüfungen im Umfang von mindestens 20 LP in dem entsprechenden wissenschaftlichen Hauptfach bzw. dem Bildungswissenschaftlichen Begleitstudium erfolgreich abgelegt hat.

Modellierte Voraussetzungen
Es müssen die folgenden Bedingungen erfüllt werden:

1. In den folgenden Bereichen müssen in Summe mindestens 20 Leistungspunkte erbracht worden sein:
   - Wissenschaftliches Hauptfach Sport

Qualifikationsziele
Die Studierenden sind in der Lage,

- Forschungsprojekte ihres Fachgebiets zu planen, durchzuführen, zu dokumentieren und Forschungsergebnisse für verschiedene Interessensgruppen aufzubereiten und zu präsentieren.
- sich im Rahmen einer Masterarbeit selbständig in einem Forschungsfeld vertieft einzuarbeiten und eine eigene Forschungsfrage zu bearbeiten.
- eigenständig ihr Wissen in bestimmten Gebieten zu vertiefen, Forschungslücken zu identifizieren, wissenschaftliche Fragestellungen zu formulieren, passende Forschungsmethoden auszuwählen und diese zur Beantwortung einer Forschungsfrage einzusetzen sowie den Stand und die Ergebnisse der Forschung in Form von einer schriftlichen Ausarbeitung darzustellen.

Arbeitsaufwand
Durchführung und Niederschrift der Masterarbeit: 510 Stunden

M 5.5 Modul: Sportwissenschaftliche Profilbildung I (SPOWI-MEd-Profil I) [M-GEISTSOZ-103920]

Verantwortung: Prof. Dr. Thorsten Stein
Prof. Dr. Alexander Woll

Einrichtung: KIT-Fakultät für Geistes- und Sozialwissenschaften/Institut für Sport und Sportwissenschaft

Bestandteil von: Wissenschaftliches Hauptfach Sport

Leistungspunkte	Notenskala	Turnus	Dauer	Sprache	Level	Version
8	Zehntelnoten	Jedes Wintersemester	1 Semester	Deutsch/Englisch	4	5

Pflichtbestandteile			
T-GEISTSOZ-108022	Profilbildung I - Theoriefelder der Naturwissenschaft - Lehramt	4 LP	Stein
T-GEISTSOZ-108023	Profilbildung I - Theoriefelder der Sozialwissenschaft - Lehramt	4 LP	Woll

Erfolgskontrolle(n)
Die Erfolgskontrolle erfolgt in Form von zwei Prüfungsleistungen anderer Art, die in den Teilleistungen zu erbringen sind. Spezifische Angaben sind dort zu entnehmen.

Voraussetzungen
Keine

Qualifikationsziele
Der/die Studierende
- kann sich ein ausgewähltes Thema aus den Theoriefeldern der Naturwissenschaft und den Theoriefeldern der Sozialwissenschaft selbständig erarbeiten und die wichtigsten Aspekte strukturiert zusammenfassen und frei präsentieren.
- kann wissenschaftliche Artikel in deutscher und englischer Sprache in ihrer Struktur erfassen, verstehen und wiedergeben.
- kann wissenschaftliche Artikel mit Unterstützung des Dozenten kritisch analysieren.

Inhalt
Aufbauend auf den einführenden naturwissenschaftlichen und sozialwissenschaftlichen Modulen der Sportwissenschaft werden vertiefende Themen aus den Theoriefeldern der Biomechanik, der Sportmotorik und der Trainingswissenschaft, der Sportpädagogik, der Sportpsychologie, der Sportsoziologie und der Sportgeschichte mit den Studierenden mit Bezug zum künftigen Berufsfeld Schule erarbeitet.

Zusammensetzung der Modulnote
Die Modulnote entspricht dem arithmetischen Mittel der Prüfung anderer Art.

Arbeitsaufwand
1. Präsenzzeiten in HS + HS: 60 Stunden
2. Vor und Nachbereitung HS + HS: 60 Stunden
3. Seminar- u. Projektarbeit HS + HS: 120 Stunden

M 5.6 Modul: Sportwissenschaftliche Profilbildung II (SPOWI-MEd-Profil II) [M-GEISTSOZ-103921]

Verantwortung: Prof. Dr. Alexander Woll
Einrichtung: KIT-Fakultät für Geistes- und Sozialwissenschaften/Institut für Sport und Sportwissenschaft
Bestandteil von: Wissenschaftliches Hauptfach Sport

Leistungspunkte	Notenskala	Turnus	Dauer	Sprache	Level	Version
4	Zehntelnoten	Jedes Semester	1 Semester	Deutsch/Englisch	4	10

Pflichtbestandteile			
T-GEISTSOZ-113430	Profilbildung II: Aktuelle Themen aus der Schulsportforschung	4 LP	Woll

Erfolgskontrolle(n)
Die Erfolgskontrolle erfolgt in Form einer Prüfung anderer Art in Form einer Präsentation im Umfang von 60 Minuten sowie einer schriftlichen Ausarbeitung im Umfang von 20-30 Seiten.

Voraussetzungen
keine

Qualifikationsziele
Der/die Studierende
- ist in der Lage grundlegende Theorien in der Sportwissenschaft im Überblick darzustellen und zu diskutieren
- kann relevante Forschungsmethoden anwendungsorientiert in den verschiedenen Handlungs- und Arbeitsfeldern differenziert einsetzen
- kann erste wissenschaftliche Studien zu ausgewählten Fragestellungen der Sportwissenschaft erarbeiten, durchführen, auswerten und evaluieren
- kann wissenschaftliche Forschungsergebnisse im Bereich der Schulsportforschung erfassen, bewerten, diskutieren und beurteilen.
- kann wissenschaftliche Theorien und Modelle der sportwissenschaftlichen Schulsportforschung analysieren und anwendungs- und handlungsbezogene Lösungsstrategien für wissenschaftliche Fragestellungen entwickeln. Dabei werden Theorie-Praxis-Verknüpfungen in den Blick genommen.

Inhalt

- Im Modul werden aktuelle Themen der Schulsportforschung aufgegriffen und vertieft.

Arbeitsaufwand
1. Präsenzzeit in HS: 30 Stunden
2. Vor und Nachbereitung der HS: 30 Stunden
3. Erstellung Präsentation und schriftliche Ausarbeitung und Selbststudium: 60 Stunden

6 Teilleistungen

T 6.1 Teilleistung: Grundfach Basketball - Praxis [T-GEISTSOZ-112240]

Verantwortung: Dr. Niklas Ehrhardt

Einrichtung: KIT-Fakultät für Geistes- und Sozialwissenschaften
KIT-Fakultät für Geistes- und Sozialwissenschaften/Institut für Sport und Sportwissenschaft

Bestandteil von: M-GEISTSOZ-103923 - Lehr- und Eigenrealisationskompetenz VIII

Teilleistungsart	Leistungspunkte	Notenskala	Version
Prüfungsleistung anderer Art	2	Drittelnoten	1

Lehrveranstaltungen					
WS 24/25	5017350	Grundfach Basketball I		Praktische Übung (PÜ) / 🗣	Himstedt
WS 24/25	5017351	Grundfach Basketball II		Praktische Übung (PÜ) / 🗣	Himstedt
SS 2025	5017350	Grundfach Basketball I		Praktische Übung (PÜ) / 🗣	Himstedt
SS 2025	5017352	Grundfach Basketball II		Praktische Übung (PÜ) / 💻	Himstedt

Legende: 💻 Online, 🏵 Präsenz/Online gemischt, 🗣 Präsenz, × Abgesagt

Erfolgskontrolle(n)
Die Erfolgskontrolle erfolgt Grundfach Basketball II in Form einer Prüfungsleistung anderer Art (Portfolioprüfung bestehend aus Lehrprobe im Umfang von 30–60 Minuten und praktische Prüfung im Umfang von 30–60 Minuten).

Arbeitsaufwand
60 Std.

T 6.2 Teilleistung: Grundfach Basketball - Theorie [T-GEISTSOZ-112239]

Verantwortung: Dr. Niklas Ehrhardt
Einrichtung: KIT-Fakultät für Geistes- und Sozialwissenschaften
KIT-Fakultät für Geistes- und Sozialwissenschaften/Institut für Sport und Sportwissenschaft
Bestandteil von: M-GEISTSOZ-103923 - Lehr- und Eigenrealisationskompetenz VIII

Teilleistungsart	Leistungspunkte	Notenskala	Version
Prüfungsleistung schriftlich	2	Drittelnoten	1

Lehrveranstaltungen					
WS 24/25	5017350	Grundfach Basketball I		Praktische Übung (PÜ) / 🗣	Himstedt
WS 24/25	5017351	Grundfach Basketball II		Praktische Übung (PÜ) / 🗣	Himstedt
SS 2025	5017350	Grundfach Basketball I		Praktische Übung (PÜ) / 🗣	Himstedt
SS 2025	5017352	Grundfach Basketball II		Praktische Übung (PÜ) / 💻	Himstedt

Legende: 💻 Online, 🏠 Präsenz/Online gemischt, 🗣 Präsenz, ✕ Abgesagt

Erfolgskontrolle(n)
Die Erfolgskontrolle erfolgt nach Grundfach Basketball II in Form einer Prüfungsleistung schriftlich (Klausur im Umfang von 30–60 Minuten).

Arbeitsaufwand
60 Std.

T 6.3 Teilleistung: Grundfach Fußball - Praxis [T-GEISTSOZ-112250]

Verantwortung: Dr. Niklas Ehrhardt
Einrichtung: KIT-Fakultät für Geistes- und Sozialwissenschaften
KIT-Fakultät für Geistes- und Sozialwissenschaften/Institut für Sport und Sportwissenschaft
Bestandteil von: M-GEISTSOZ-103923 - Lehr- und Eigenrealisationskompetenz VIII

Teilleistungsart	Leistungspunkte	Notenskala	Version
Prüfungsleistung anderer Art	2	Drittelnoten	1

Lehrveranstaltungen					
WS 24/25	5017380	Grundfach Fußball I - A		Praktische Übung (PÜ) / 🗣	Forcher
WS 24/25	5017385	Grundfach Fußball I - B		Praktische Übung (PÜ) / 🗣	Blicker
SS 2025	5000052	Grundfach Fußball II - B		Praktische Übung (PÜ) / 🗣	Forcher
SS 2025	5017381	Grundfach Fußball II - A		Praktische Übung (PÜ) / 🗣	Blicker

Legende: 💻 Online, 🏘 Präsenz/Online gemischt, 🗣 Präsenz, ✕ Abgesagt

Erfolgskontrolle(n)
Die Erfolgskontrolle erfolgt nach Grundfach Fußball II in Form einer Prüfungsleistung anderer Art (Portfolioprüfung bestehend aus Lehrprobe im Umfang von 30–60 Minuten und praktische Prüfung im Umfang von 30–60 Minuten).

Arbeitsaufwand
60 Std.

T 6.4 Teilleistung: Grundfach Fußball - Theorie [T-GEISTSOZ-112249]

Verantwortung: Dr. Niklas Ehrhardt
Einrichtung: KIT-Fakultät für Geistes- und Sozialwissenschaften
KIT-Fakultät für Geistes- und Sozialwissenschaften/Institut für Sport und Sportwissenschaft
Bestandteil von: M-GEISTSOZ-103923 - Lehr- und Eigenrealisationskompetenz VIII

Teilleistungsart	Leistungspunkte	Notenskala	Version
Prüfungsleistung schriftlich	2	Drittelnoten	1

Lehrveranstaltungen					
WS 24/25	5017380	Grundfach Fußball I - A		Praktische Übung (PÜ) / 🗣	Forcher
WS 24/25	5017385	Grundfach Fußball I - B		Praktische Übung (PÜ) / 🗣	Blicker
SS 2025	5000052	Grundfach Fußball II - B		Praktische Übung (PÜ) / 🗣	Forcher
SS 2025	5017381	Grundfach Fußball II - A		Praktische Übung (PÜ) / 🗣	Blicker

Legende: 💻 Online, 🏘 Präsenz/Online gemischt, 🗣 Präsenz, ✕ Abgesagt

Erfolgskontrolle(n)
Die Erfolgskontrolle erfolgt nach Grundfach Fußball II in Form einer Prüfungsleistung schriftlich (Klausur im Umfang von 30–60 Minuten).

Arbeitsaufwand
60 Std.

T 6.5 Teilleistung: Grundfach Gerätturnen - Praxis [T-GEISTSOZ-112260]

Verantwortung: Dr. Niklas Ehrhardt
Einrichtung: KIT-Fakultät für Geistes- und Sozialwissenschaften
KIT-Fakultät für Geistes- und Sozialwissenschaften/Institut für Sport und Sportwissenschaft
Bestandteil von: M-GEISTSOZ-103922 - Lehr- und Eigenrealisationskompetenz VII

Teilleistungsart	Leistungspunkte	Notenskala	Turnus	Version
Prüfungsleistung anderer Art	2	Drittelnoten	Jedes Semester	1

Lehrveranstaltungen					
WS 24/25	5017320	Grundfach Gerätturnen I		Praktische Übung (PÜ) / 🗣	Scharenberg
WS 24/25	5017321	Grundfach Gerätturnen II		Praktische Übung (PÜ) / 🗣	Scharenberg
SS 2025	5017320	Grundfach Gerätturnen I		Praktische Übung (PÜ) / 🗣	Scharenberg
SS 2025	5017321	Grundfach Gerätturnen II		Praktische Übung (PÜ) / 🗣	Scharenberg

Legende: 💻 Online, 🎲 Präsenz/Online gemischt, 🗣 Präsenz, ✕ Abgesagt

Erfolgskontrolle(n)
Die Erfolgskontrolle erfolgt nach Grundfach Gerätturnen II in Form einer Prüfungsleistung anderer Art und einer praktischen Prüfung.

Arbeitsaufwand
60 Std.

T 6.6 Teilleistung: Grundfach Gerätturnen - Theorie [T-GEISTSOZ-112259]

Verantwortung: Dr. Niklas Ehrhardt
Einrichtung: KIT-Fakultät für Geistes- und Sozialwissenschaften
KIT-Fakultät für Geistes- und Sozialwissenschaften/Institut für Sport und Sportwissenschaft
Bestandteil von: M-GEISTSOZ-103922 - Lehr- und Eigenrealisationskompetenz VII

Teilleistungsart	Leistungspunkte	Notenskala	Version
Prüfungsleistung schriftlich	2	Drittelnoten	1

Lehrveranstaltungen					
WS 24/25	5017320	Grundfach Gerätturnen I		Praktische Übung (PÜ) / 🗣	Scharenberg
WS 24/25	5017321	Grundfach Gerätturnen II		Praktische Übung (PÜ) / 🗣	Scharenberg
SS 2025	5017320	Grundfach Gerätturnen I		Praktische Übung (PÜ) / 🗣	Scharenberg
SS 2025	5017321	Grundfach Gerätturnen II		Praktische Übung (PÜ) / 🗣	Scharenberg

Legende: 🖥 Online, 🖧 Präsenz/Online gemischt, 🗣 Präsenz, ✕ Abgesagt

Erfolgskontrolle(n)
Die Erfolgskontrolle erfolgt nach Grundfach Gerätturnen II in Form einer Prüfungsleistung schriftlich (Klausur im Umfang von 30–60 Minuten).

Arbeitsaufwand
60 Std.

T 6.7 Teilleistung: Grundfach Gymnastik/Tanz - Praxis [T-GEISTSOZ-112266]

Verantwortung: Dr. Niklas Ehrhardt
Einrichtung: KIT-Fakultät für Geistes- und Sozialwissenschaften
KIT-Fakultät für Geistes- und Sozialwissenschaften/Institut für Sport und Sportwissenschaft
Bestandteil von: M-GEISTSOZ-103922 - Lehr- und Eigenrealisationskompetenz VII

Teilleistungsart	Leistungspunkte	Notenskala	Version
Prüfungsleistung anderer Art	2	Drittelnoten	1

Lehrveranstaltungen					
WS 24/25	5017330	Grundfach Gymnastik/Tanz II		Praktische Übung (PÜ) / 🗣	Höß
WS 24/25	5017340	Grundfach Gymnastik/Tanz I		Praktische Übung (PÜ) / 🗣	Höß
SS 2025	5017330	Grundfach Gymnastik/Tanz I		Praktische Übung (PÜ) / 🗣	Höß
SS 2025	5017340	Grundfach Gymnastik/Tanz II		Praktische Übung (PÜ) / 🗣	Höß

Legende: 💻 Online, 🏘 Präsenz/Online gemischt, 🗣 Präsenz, ✕ Abgesagt

Erfolgskontrolle(n)
Die Erfolgskontrolle erfolgt nach Grundfach Gymnastik/Tanz II in Form einer Prüfungsleistung anderer Art (Portfolioprüfung bestehend aus Lehrprobe im Umfang von 30–60 Minuten und praktische Prüfung im Umfang von 30–60 Minuten).

Arbeitsaufwand
60 Std.

T 6.8 Teilleistung: Grundfach Gymnastik/Tanz - Theorie [T-GEISTSOZ-112265]

Verantwortung: Dr. Niklas Ehrhardt
Einrichtung: KIT-Fakultät für Geistes- und Sozialwissenschaften
KIT-Fakultät für Geistes- und Sozialwissenschaften/Institut für Sport und Sportwissenschaft
Bestandteil von: M-GEISTSOZ-103922 - Lehr- und Eigenrealisationskompetenz VII

Teilleistungsart	Leistungspunkte	Notenskala	Version
Prüfungsleistung schriftlich	2	Drittelnoten	1

Lehrveranstaltungen					
WS 24/25	5017330	Grundfach Gymnastik/Tanz II		Praktische Übung (PÜ) / 🗣	Höß
WS 24/25	5017340	Grundfach Gymnastik/Tanz I		Praktische Übung (PÜ) / 🗣	Höß
SS 2025	5017330	Grundfach Gymnastik/Tanz I		Praktische Übung (PÜ) / 🗣	Höß
SS 2025	5017340	Grundfach Gymnastik/Tanz II		Praktische Übung (PÜ) / 🗣	Höß

Legende: 💻 Online, 🏘 Präsenz/Online gemischt, 🗣 Präsenz, ✕ Abgesagt

Erfolgskontrolle(n)
Die Erfolgskontrolle erfolgt nach Grundfach Gymnastik/Tanz II in Form einer Prüfungsleistung schriftlich (Klausur im Umfang von 30–60 Minuten).

Arbeitsaufwand
60 Std.

T 6.9 Teilleistung: Grundfach Handball - Praxis [T-GEISTSOZ-112258]

Verantwortung: Dr. Niklas Ehrhardt
Einrichtung: KIT-Fakultät für Geistes- und Sozialwissenschaften
KIT-Fakultät für Geistes- und Sozialwissenschaften/Institut für Sport und Sportwissenschaft
Bestandteil von: M-GEISTSOZ-103923 - Lehr- und Eigenrealisationskompetenz VIII

Teilleistungsart	Leistungspunkte	Notenskala	Version
Prüfungsleistung anderer Art	2	Drittelnoten	1

Lehrveranstaltungen					
WS 24/25	5017370	Grundfach Handball I		Praktische Übung (PÜ) / 🗣	Futterer
WS 24/25	5017371	Grundfach Handball II		Praktische Übung (PÜ) / 🗣	Futterer
SS 2025	5017370	Grundfach Handball I		Praktische Übung (PÜ) / 🗣	Futterer
SS 2025	5017371	Grundfach Handball II		Praktische Übung (PÜ) / 🗣	Futterer

Legende: 🖥 Online, ⚙ Präsenz/Online gemischt, 🗣 Präsenz, ✕ Abgesagt

Erfolgskontrolle(n)
Die Erfolgskontrolle erfolgt nach Grundfach Handball II in Form einer Prüfungsleistung anderer Art (Portfolioprüfung bestehend aus Lehrprobe im Umfang von 30–60 Minuten und praktische Prüfung im Umfang von 30–60 Minuten).

Arbeitsaufwand
60 Std.

T 6.10 Teilleistung: Grundfach Handball - Theorie [T-GEISTSOZ-112257]

Verantwortung: Dr. Niklas Ehrhardt
Einrichtung: KIT-Fakultät für Geistes- und Sozialwissenschaften
KIT-Fakultät für Geistes- und Sozialwissenschaften/Institut für Sport und Sportwissenschaft
Bestandteil von: M-GEISTSOZ-103923 - Lehr- und Eigenrealisationskompetenz VIII

Teilleistungsart	Leistungspunkte	Notenskala	Version
Prüfungsleistung schriftlich	2	Drittelnoten	1

Lehrveranstaltungen					
WS 24/25	5017370	Grundfach Handball I		Praktische Übung (PÜ) / 🗣	Futterer
WS 24/25	5017371	Grundfach Handball II		Praktische Übung (PÜ) / 🗣	Futterer
SS 2025	5017370	Grundfach Handball I		Praktische Übung (PÜ) / 🗣	Futterer
SS 2025	5017371	Grundfach Handball II		Praktische Übung (PÜ) / 🗣	Futterer

Legende: 🖥 Online, 🖧 Präsenz/Online gemischt, 🗣 Präsenz, ✕ Abgesagt

Erfolgskontrolle(n)
Die Erfolgskontrolle erfolgt nach Grundfach Handball II in Form einer Prüfungsleistung schriftlich (Klausur im Umfang von 30–60 Minuten).

Arbeitsaufwand
60 Std.

T 6.11 Teilleistung: Grundfach Leichtathletik - Praxis [T-GEISTSOZ-112255]

Verantwortung: Dr. Niklas Ehrhardt
Einrichtung: KIT-Fakultät für Geistes- und Sozialwissenschaften
KIT-Fakultät für Geistes- und Sozialwissenschaften/Institut für Sport und Sportwissenschaft
Bestandteil von: M-GEISTSOZ-103922 - Lehr- und Eigenrealisationskompetenz VII

Teilleistungsart	Leistungspunkte	Notenskala	Version
Prüfungsleistung anderer Art	2	Drittelnoten	1

Lehrveranstaltungen					
WS 24/25	5017300	Grundfach Leichtathletik I - A		Praktische Übung (PÜ) / 🗣	Rathgeber
WS 24/25	5017305	Grundfach Leichtathletik I - B		Praktische Übung (PÜ) / 🗣	Rathgeber
SS 2025	5017301	Grundfach Leichtathletik II - B		Praktische Übung (PÜ) / 🗣	Rathgeber
SS 2025	5017302	Grundfach Leichtathletik II - A		Praktische Übung (PÜ) / 🗣	Rathgeber

Legende: 🖥 Online, ✣ Präsenz/Online gemischt, 🗣 Präsenz, ✕ Abgesagt

Erfolgskontrolle(n)
Die Erfolgskontrolle erfolgt Grundfach Leichtathletik II in Form einer Prüfungsleistung anderer Art (Portfolioprüfung bestehend aus Lehrprobe im Umfang von 30–60 Minuten und praktische Prüfung im Umfang von 30–60 Minuten).

Arbeitsaufwand
60 Std.

T 6.12 Teilleistung: Grundfach Leichtathletik - Theorie [T-GEISTSOZ-112254]

Verantwortung: Dr. Niklas Ehrhardt
Einrichtung: KIT-Fakultät für Geistes- und Sozialwissenschaften
KIT-Fakultät für Geistes- und Sozialwissenschaften/Institut für Sport und Sportwissenschaft
Bestandteil von: M-GEISTSOZ-103922 - Lehr- und Eigenrealisationskompetenz VII

Teilleistungsart	Leistungspunkte	Notenskala	Version
Prüfungsleistung schriftlich	2	Drittelnoten	1

Lehrveranstaltungen					
WS 24/25	5017300	Grundfach Leichtathletik I - A		Praktische Übung (PÜ) / 🗣	Rathgeber
WS 24/25	5017305	Grundfach Leichtathletik I - B		Praktische Übung (PÜ) / 🗣	Rathgeber
SS 2025	5017301	Grundfach Leichtathletik II - B		Praktische Übung (PÜ) / 🗣	Rathgeber
SS 2025	5017302	Grundfach Leichtathletik II - A		Praktische Übung (PÜ) / 🗣	Rathgeber

Legende: 🖳 Online, 🖧 Präsenz/Online gemischt, 🗣 Präsenz, × Abgesagt

Erfolgskontrolle(n)
Die Erfolgskontrolle erfolgt nach Grundfach Leichtathletik II in Form einer Prüfungsleistung schriftlich (Klausur im Umfang von 30–60 Minuten).

Arbeitsaufwand
60 Std.

T 6.13 Teilleistung: Grundfach Schwimmen - Praxis [T-GEISTSOZ-112262]

Verantwortung: Dr. Niklas Ehrhardt
Einrichtung: KIT-Fakultät für Geistes- und Sozialwissenschaften
KIT-Fakultät für Geistes- und Sozialwissenschaften/Institut für Sport und Sportwissenschaft
Bestandteil von: M-GEISTSOZ-103922 - Lehr- und Eigenrealisationskompetenz VII

Teilleistungsart	Leistungspunkte	Notenskala	Version
Prüfungsleistung anderer Art	2	Drittelnoten	1

Lehrveranstaltungen					
WS 24/25	5017310	Grundfach Schwimmen I		Praktische Übung (PÜ) / 🗣	Sers
WS 24/25	5017311	Grundfach Schwimmen II		Praktische Übung (PÜ) / 🗣	Herzog
SS 2025	5017310	Grundfach Schwimmen I		Praktische Übung (PÜ) / 🗣	Herzog
SS 2025	5017311	Grundfach Schwimmen II		Praktische Übung (PÜ) / 🗣	Herzog

Legende: 🖥 Online, ⚙ Präsenz/Online gemischt, 🗣 Präsenz, ✕ Abgesagt

Erfolgskontrolle(n)
Die Erfolgskontrolle erfolgt nach Grundfach Schwimmen II in Form einer Prüfungsleistung anderer Art (Portfolioprüfung bestehend aus Lehrprobe im Umfang von 30–60 Minuten und praktische Prüfung im Umfang von 30–60 Minuten).

Arbeitsaufwand
60 Std.

T 6.14 Teilleistung: Grundfach Schwimmen - Theorie [T-GEISTSOZ-112261]

Verantwortung: Dr. Niklas Ehrhardt
Einrichtung: KIT-Fakultät für Geistes- und Sozialwissenschaften
KIT-Fakultät für Geistes- und Sozialwissenschaften/Institut für Sport und Sportwissenschaft
Bestandteil von: M-GEISTSOZ-103922 - Lehr- und Eigenrealisationskompetenz VII

Teilleistungsart	Leistungspunkte	Notenskala	Version
Prüfungsleistung schriftlich	2	Drittelnoten	1

Lehrveranstaltungen					
WS 24/25	5017310	Grundfach Schwimmen I		Praktische Übung (PÜ) / 🗣	Sers
WS 24/25	5017311	Grundfach Schwimmen II		Praktische Übung (PÜ) / 🗣	Herzog
SS 2025	5017310	Grundfach Schwimmen I		Praktische Übung (PÜ) / 🗣	Herzog
SS 2025	5017311	Grundfach Schwimmen II		Praktische Übung (PÜ) / 🗣	Herzog

Legende: 🖥 Online, 🏘 Präsenz/Online gemischt, 🗣 Präsenz, ✕ Abgesagt

Erfolgskontrolle(n)
Die Erfolgskontrolle erfolgt nach Grundfach Schwimmen II in Form einer Prüfungsleistung schriftlich (Klausur im Umfang von 30–60 Minuten).

Arbeitsaufwand
60 Std.

T 6.15 Teilleistung: Grundfach Volleyball - Praxis [T-GEISTSOZ-112264]

Verantwortung: Dr. Niklas Ehrhardt
Einrichtung: KIT-Fakultät für Geistes- und Sozialwissenschaften
KIT-Fakultät für Geistes- und Sozialwissenschaften/Institut für Sport und Sportwissenschaft
Bestandteil von: M-GEISTSOZ-103923 - Lehr- und Eigenrealisationskompetenz VIII

Teilleistungsart	Leistungspunkte	Notenskala	Version
Prüfungsleistung anderer Art	2	Drittelnoten	1

Lehrveranstaltungen					
WS 24/25	5017360	Grundfach Volleyball I		Praktische Übung (PÜ) / 🗣	Kurz
WS 24/25	5017361	Grundfach Volleyball II		Praktische Übung (PÜ) / 🗣	Kurz
SS 2025	5017361	Grundfach Volleyball II		Praktische Übung (PÜ) / 🗣	Kurz
SS 2025	5017365	Grundfach Volleyball I		Praktische Übung (PÜ) / 🗣	Kurz

Legende: 💻 Online, 🏘 Präsenz/Online gemischt, 🗣 Präsenz, ✕ Abgesagt

Erfolgskontrolle(n)
Die Erfolgskontrolle erfolgt nach Grundfach Volleyball II in Form einer Prüfungsleistung anderer Art (Portfolioprüfung bestehend aus Lehrprobe im Umfang von 30–60 Minuten und praktische Prüfung im Umfang von 30–60 Minuten).

Arbeitsaufwand
60 Std.

T 6.16 Teilleistung: Grundfach Volleyball - Theorie [T-GEISTSOZ-112263]

Verantwortung: Dr. Niklas Ehrhardt
Einrichtung: KIT-Fakultät für Geistes- und Sozialwissenschaften
KIT-Fakultät für Geistes- und Sozialwissenschaften/Institut für Sport und Sportwissenschaft
Bestandteil von: M-GEISTSOZ-103923 - Lehr- und Eigenrealisationskompetenz VIII

Teilleistungsart	Leistungspunkte	Notenskala	Version
Prüfungsleistung schriftlich	2	Drittelnoten	1

Lehrveranstaltungen					
WS 24/25	5017360	Grundfach Volleyball I		Praktische Übung (PÜ) / 🗣	Kurz
WS 24/25	5017361	Grundfach Volleyball II		Praktische Übung (PÜ) / 🗣	Kurz
SS 2025	5017361	Grundfach Volleyball II		Praktische Übung (PÜ) / 🗣	Kurz
SS 2025	5017365	Grundfach Volleyball I		Praktische Übung (PÜ) / 🗣	Kurz

Legende: 💻 Online, 🏠 Präsenz/Online gemischt, 🗣 Präsenz, ✕ Abgesagt

Erfolgskontrolle(n)
Die Erfolgskontrolle erfolgt nach Grundfach Volleyball II in Form einer Prüfungsleistung schriftlich (Klausur im Umfang von 30–60 Minuten).

Arbeitsaufwand
60 Std.

T 6.17 Teilleistung: Lehrkompetenz in Theorie und Praxis der Sportarten [T-GEISTSOZ-108021]

Verantwortung: Dr. Moritz Mödinger
Einrichtung: KIT-Fakultät für Geistes- und Sozialwissenschaften/Institut für Sport und Sportwissenschaft
Bestandteil von: M-GEISTSOZ-103924 - Fachdidaktik III

Teilleistungsart	Leistungspunkte	Notenskala	Turnus	Version
Prüfungsleistung anderer Art	3	Drittelnoten	Jedes Sommersemester	2

Lehrveranstaltungen					
SS 2025	5000531	Fachdidaktik III - Lehrkompetenz in Theorie und Praxis der Sportarten (MA Ed.)	2 SWS	Übung (Ü) / 🗣	Mödinger

Legende: 💻 Online, 🏠 Präsenz/Online gemischt, 🗣 Präsenz, ✕ Abgesagt

Erfolgskontrolle(n)
Die Erfolgskontrolle erfolgt in Form einer Prüfungsleistung anderer Art (Lehrprobe im Umfang von 60 Minuten).

Voraussetzungen
keine

Arbeitsaufwand
90 Std.

T 6.18 Teilleistung: Masterarbeit - Sport [T-GEISTSOZ-109358]

Einrichtung: KIT-Fakultät für Geistes- und Sozialwissenschaften
Bestandteil von: M-GEISTSOZ-104568 - Modul Masterarbeit - Sport

Teilleistungsart	Leistungspunkte	Notenskala	Turnus	Version
Abschlussarbeit	17	Drittelnoten	Jedes Semester	3

Erfolgskontrolle(n)
Die Erfolgskontrolle erfolgt in Form einer Prüfung anderer Art § 4 Abs. 2 Nr. 3 SPO Masterstudiengang Lehramt an Gymnasien 2015

Voraussetzungen
siehe Modul

Abschlussarbeit
Bei dieser Teilleistung handelt es sich um eine Abschlussarbeit. Es sind folgende Fristen zur Bearbeitung hinterlegt:

Bearbeitungszeit	6 Monate
Maximale Verlängerungsfrist	3 Monate
Korrekturfrist	6 Wochen

Die Abschlussarbeit ist genehmigungspflichtig durch den Prüfungsausschuss.

Arbeitsaufwand
510 Std.

T 6.19 Teilleistung: Profilbildung I - Theoriefelder der Naturwissenschaft - Lehramt [T-GEISTSOZ-108022]

Verantwortung: Prof. Dr. Thorsten Stein
Einrichtung: KIT-Fakultät für Geistes- und Sozialwissenschaften/Institut für Sport und Sportwissenschaft
Bestandteil von: M-GEISTSOZ-103920 - Sportwissenschaftliche Profilbildung I

Teilleistungsart	Leistungspunkte	Notenskala	Turnus	Version
Prüfungsleistung anderer Art	4	Drittelnoten	Jedes Semester	2

Lehrveranstaltungen					
WS 24/25	5016301	Sportwissenschaftliche Profilbildung I -Theoriefeld der Naturwissenschaft	2 SWS	Hauptseminar (HS) / 🗣	Hoffmann
SS 2025	5016301	Sportwissenschaftliche Profilbildung I -Theoriefeld der Naturwissenschaft	2 SWS	Hauptseminar (HS) / 🗣	Hoffmann

Legende: 🖥 Online, ⚙ Präsenz/Online gemischt, 🗣 Präsenz, ✕ Abgesagt

Erfolgskontrolle(n)
Die Erfolgskontrolle erfolgt in Form einer Prüfung anderer Art in Form der Erstellung und Abgabe einer Lehr-Lern-Einheit sowie eines zugehörigen Fact-Sheets.

Voraussetzungen
keine

Empfehlungen
Für die Teilnahme an der LV und Prüfung "Profilbildung I - Theoriefelder der Naturwissenschaft" wird der erfolgreiche Abschluss der Module "Bewegung und Training" sowie "sportwissenschaftliche Forschungsmethoden" empfohlen.

Arbeitsaufwand
120 Std.

T 6.20 Teilleistung: Profilbildung I - Theoriefelder der Sozialwissenschaft - Lehramt [T-GEISTSOZ-108023]

Verantwortung: Alex Woll
Einrichtung: KIT-Fakultät für Geistes- und Sozialwissenschaften/Institut für Sport und Sportwissenschaft
Bestandteil von: M-GEISTSOZ-103920 - Sportwissenschaftliche Profilbildung I

Teilleistungsart	Leistungspunkte	Notenskala	Turnus	Version
Prüfungsleistung anderer Art	4	Drittelnoten	Jedes Semester	4

Lehrveranstaltungen					
WS 24/25	5016300	Sportwissenschaftliche Profilbildung I - Theoriefeld der Sozialwissenschaft - Pädagogik	2 SWS	Hauptseminar (HS) / 🗣	Woll, Volk
SS 2025	5016321	Sportwissenschaftliche Profilbildung I - Theoriefeld der Sozialwissenschaft - Pädagogik	2 SWS	Hauptseminar (HS) / 🗣	Woll

Legende: 🖥 Online, ⚙ Präsenz/Online gemischt, 🗣 Präsenz, ✕ Abgesagt

Erfolgskontrolle(n)
Die Erfolgskontrolle erfolgt in Form einer Prüfung anderer Art in Form einer Präsentation im Umfang von 60 Minuten sowie einer schriftlichen Ausarbeitung im Umfang von 20-30 Seiten.

Voraussetzungen
keine

Arbeitsaufwand
120 Std.

T 6.21 Teilleistung: Profilbildung II: Aktuelle Themen aus der Schulsportforschung [T-GEISTSOZ-113430]

Verantwortung: Prof. Dr. Alexander Woll
Einrichtung: KIT-Fakultät für Geistes- und Sozialwissenschaften
KIT-Fakultät für Geistes- und Sozialwissenschaften/Institut für Sport und Sportwissenschaft
Bestandteil von: M-GEISTSOZ-103921 - Sportwissenschaftliche Profilbildung II

Teilleistungsart	Leistungspunkte	Notenskala	Dauer	Version
Prüfungsleistung anderer Art	4	Drittelnoten	1 Sem.	1

Lehrveranstaltungen					
WS 24/25	5000074	Sportwissenschaftliche Profilbildung II - Aktuelle Themen aus der Schulsportforschung		Hauptseminar (HS)	Woll
SS 2025	5000188	Sportwissenschaftliche Profilbildung II - Vertiefung Schulsportforschung	2 SWS	Seminar (S)	Ehrhardt

Erfolgskontrolle(n)
Die Erfolgskontrolle erfolgt in Form einer Prüfung anderer Art in Form einer Präsentation von 60 Minuten und einer Seminararbeit im Umfang von 15-20 Seiten.

Arbeitsaufwand
120 Std.

T 6.22 Teilleistung: Schwerpunktfach Basketball - Praxis [T-GEISTSOZ-112268]

Verantwortung: Dr. Niklas Ehrhardt
Einrichtung: KIT-Fakultät für Geistes- und Sozialwissenschaften
KIT-Fakultät für Geistes- und Sozialwissenschaften/Institut für Sport und Sportwissenschaft
Bestandteil von: M-GEISTSOZ-103924 - Fachdidaktik III

Teilleistungsart	Leistungspunkte	Notenskala	Version
Prüfungsleistung anderer Art	1	Drittelnoten	1

Erfolgskontrolle(n)
Die Erfolgskontrolle erfolgt in Form einer Prüfungsleistung anderer Art (praktische Prüfung im Umfang von 30–60 Minuten).

Voraussetzungen
Erfolgreicher Abschluss des Grundfach Basketball in Theorie und Praxis

Modellierte Voraussetzungen
Es müssen die folgenden Bedingungen erfüllt werden:

1. Die Teilleistung T-GEISTSOZ-112239 - Grundfach Basketball - Theorie muss erfolgreich abgeschlossen worden sein.
2. Die Teilleistung T-GEISTSOZ-112240 - Grundfach Basketball - Praxis muss erfolgreich abgeschlossen worden sein.

Arbeitsaufwand
30 Std.

T 6.23 Teilleistung: Schwerpunktfach Basketball - Theorie [T-GEISTSOZ-112267]

Verantwortung: Dr. Niklas Ehrhardt
Einrichtung: KIT-Fakultät für Geistes- und Sozialwissenschaften
KIT-Fakultät für Geistes- und Sozialwissenschaften/Institut für Sport und Sportwissenschaft
Bestandteil von: M-GEISTSOZ-103924 - Fachdidaktik III

Teilleistungsart	Leistungspunkte	Notenskala	Turnus	Version
Prüfungsleistung schriftlich	1	Drittelnoten	Jedes Semester	1

Erfolgskontrolle(n)
Die Erfolgskontrolle erfolgt in Form einer Prüfungsleistung schriftlich (Klausur im Umfang von 30–60 Minuten).

Voraussetzungen
Erfolgreicher Abschluss des Grundfach Basketball in Theorie und Praxis

Modellierte Voraussetzungen
Es müssen die folgenden Bedingungen erfüllt werden:

1. Die Teilleistung T-GEISTSOZ-112239 - Grundfach Basketball - Theorie muss erfolgreich abgeschlossen worden sein.
2. Die Teilleistung T-GEISTSOZ-112240 - Grundfach Basketball - Praxis muss erfolgreich abgeschlossen worden sein.

Arbeitsaufwand
30 Std.

T 6.24 Teilleistung: Schwerpunktfach Fußball - Praxis [T-GEISTSOZ-112272]

Verantwortung: Dr. Niklas Ehrhardt
Einrichtung: KIT-Fakultät für Geistes- und Sozialwissenschaften
KIT-Fakultät für Geistes- und Sozialwissenschaften/Institut für Sport und Sportwissenschaft
Bestandteil von: M-GEISTSOZ-103924 - Fachdidaktik III

Teilleistungsart	Leistungspunkte	Notenskala	Version
Prüfungsleistung anderer Art	1	Drittelnoten	1

Lehrveranstaltungen					
SS 2025	5017480	Schwerpunktfach Fußball		Praktische Übung (PÜ) / 🗣	Blicker

Legende: 📱 Online, 🏟 Präsenz/Online gemischt, 🗣 Präsenz, ✕ Abgesagt

Erfolgskontrolle(n)
Die Erfolgskontrolle erfolgt in Form einer Prüfungsleistung anderer Art (praktische Prüfung im Umfang von 30–60 Minuten).

Voraussetzungen
Erfolgreicher Abschluss Grundfach Fußball in Theorie und Praxis

Modellierte Voraussetzungen
Es müssen die folgenden Bedingungen erfüllt werden:

1. Die Teilleistung T-GEISTSOZ-112249 - Grundfach Fußball - Theorie muss erfolgreich abgeschlossen worden sein.
2. Die Teilleistung T-GEISTSOZ-112250 - Grundfach Fußball - Praxis muss erfolgreich abgeschlossen worden sein.

Arbeitsaufwand
30 Std.

T 6.25 Teilleistung: Schwerpunktfach Fußball - Theorie [T-GEISTSOZ-112270]

Verantwortung: Dr. Niklas Ehrhardt
Einrichtung: KIT-Fakultät für Geistes- und Sozialwissenschaften
KIT-Fakultät für Geistes- und Sozialwissenschaften/Institut für Sport und Sportwissenschaft
Bestandteil von: M-GEISTSOZ-103924 - Fachdidaktik III

Teilleistungsart	Leistungspunkte	Notenskala	Version
Prüfungsleistung schriftlich	1	Drittelnoten	1

Lehrveranstaltungen					
SS 2025	5017480	Schwerpunktfach Fußball		Praktische Übung (PÜ) / 🗣	Blicker

Legende: 🖳 Online, 🔀 Präsenz/Online gemischt, 🗣 Präsenz, ✕ Abgesagt

Erfolgskontrolle(n)
Die Erfolgskontrolle erfolgt in Form einer Prüfungsleistung schriftlich (Klausur im Umfang von 30–60 Minuten).

Voraussetzungen
Erfolgreicher Abschluss des Grundfach Fußball in Theorie und Praxis

Modellierte Voraussetzungen
Es müssen die folgenden Bedingungen erfüllt werden:

1. Die Teilleistung T-GEISTSOZ-112249 - Grundfach Fußball - Theorie muss erfolgreich abgeschlossen worden sein.
2. Die Teilleistung T-GEISTSOZ-112250 - Grundfach Fußball - Praxis muss erfolgreich abgeschlossen worden sein.

Arbeitsaufwand
30 Std.

T 6.26 Teilleistung: Schwerpunktfach Gerätturnen - Praxis [T-GEISTSOZ-112322]

Verantwortung: Dr. Niklas Ehrhardt

Einrichtung: KIT-Fakultät für Geistes- und Sozialwissenschaften
KIT-Fakultät für Geistes- und Sozialwissenschaften/Institut für Sport und Sportwissenschaft

Bestandteil von: M-GEISTSOZ-103924 - Fachdidaktik III

Teilleistungsart	Leistungspunkte	Notenskala	Version
Prüfungsleistung anderer Art	1	Drittelnoten	1

Lehrveranstaltungen					
SS 2025	5017420	Schwerpunktfach Gerätturnen		Praktische Übung (PÜ) / 🗣	Bratan

Legende: 🖥 Online, 🧩 Präsenz/Online gemischt, 🗣 Präsenz, ✕ Abgesagt

Erfolgskontrolle(n)

Die Erfolgskontrolle erfolgt in Form einer Prüfungsleistung anderer Art (praktische Prüfung im Umfang von 30–60 Minuten).

Voraussetzungen

Erfolgreicher Abschluss des Grundfach Gerätturnen in Theorie und Praxis

Modellierte Voraussetzungen

Es müssen die folgenden Bedingungen erfüllt werden:

1. Die Teilleistung T-GEISTSOZ-112259 - Grundfach Gerätturnen - Theorie muss erfolgreich abgeschlossen worden sein.
2. Die Teilleistung T-GEISTSOZ-112260 - Grundfach Gerätturnen - Praxis muss erfolgreich abgeschlossen worden sein.

Arbeitsaufwand

30 Std.

T 6.27 Teilleistung: Schwerpunktfach Gerätturnen - Theorie [T-GEISTSOZ-112321]

Verantwortung: Dr. Niklas Ehrhardt
Einrichtung: KIT-Fakultät für Geistes- und Sozialwissenschaften
KIT-Fakultät für Geistes- und Sozialwissenschaften/Institut für Sport und Sportwissenschaft
Bestandteil von: M-GEISTSOZ-103924 - Fachdidaktik III

Teilleistungsart	Leistungspunkte	Notenskala	Version
Prüfungsleistung schriftlich	1	Drittelnoten	1

Lehrveranstaltungen					
SS 2025	5017420	Schwerpunktfach Gerätturnen		Praktische Übung (PÜ) / 🗣	Bratan

Legende: 🖳 Online, 🔀 Präsenz/Online gemischt, 🗣 Präsenz, × Abgesagt

Erfolgskontrolle(n)
Die Erfolgskontrolle erfolgt in Form einer Prüfungsleistung schriftlich (Klausur im Umfang von 30–60 Minuten).

Voraussetzungen
Erfolgreicher Abschluss des GF Gerätturnen in Theorie und Praxis.

Modellierte Voraussetzungen
Es müssen die folgenden Bedingungen erfüllt werden:

1. Die Teilleistung T-GEISTSOZ-112259 - Grundfach Gerätturnen - Theorie muss erfolgreich abgeschlossen worden sein.
2. Die Teilleistung T-GEISTSOZ-112260 - Grundfach Gerätturnen - Praxis muss erfolgreich abgeschlossen worden sein.

T 6.28 Teilleistung: Schwerpunktfach Gymnastik/Tanz - Praxis [T-GEISTSOZ-112324]

Verantwortung: Dr. Niklas Ehrhardt
Einrichtung: KIT-Fakultät für Geistes- und Sozialwissenschaften
KIT-Fakultät für Geistes- und Sozialwissenschaften/Institut für Sport und Sportwissenschaft
Bestandteil von: M-GEISTSOZ-103924 - Fachdidaktik III

Teilleistungsart	Leistungspunkte	Notenskala	Version
Prüfungsleistung anderer Art	1	Drittelnoten	1

Lehrveranstaltungen					
WS 24/25	5017430	Schwerpunktfach Gymnastik/Tanz		Praktische Übung (PÜ)	Höß

Erfolgskontrolle(n)
Die Erfolgskontrolle erfolgt in Form einer Prüfungsleistung anderer Art (praktische Prüfung im Umfang von 30–60 Minuten).

Voraussetzungen
Erfolgreicher Abschluss des Grundfach Gymnastik/Tanz in Theorie und Praxis

Modellierte Voraussetzungen
Es müssen die folgenden Bedingungen erfüllt werden:

1. Die Teilleistung T-GEISTSOZ-112265 - Grundfach Gymnastik/Tanz - Theorie muss erfolgreich abgeschlossen worden sein.
2. Die Teilleistung T-GEISTSOZ-112266 - Grundfach Gymnastik/Tanz - Praxis muss erfolgreich abgeschlossen worden sein.

Arbeitsaufwand
30 Std.

T 6.29 Teilleistung: Schwerpunktfach Gymnastik/Tanz - Theorie [T-GEISTSOZ-112323]

Verantwortung: Dr. Niklas Ehrhardt
Einrichtung: KIT-Fakultät für Geistes- und Sozialwissenschaften
KIT-Fakultät für Geistes- und Sozialwissenschaften/Institut für Sport und Sportwissenschaft
Bestandteil von: M-GEISTSOZ-103924 - Fachdidaktik III

Teilleistungsart	Leistungspunkte	Notenskala	Version
Prüfungsleistung schriftlich	1	Drittelnoten	1

Lehrveranstaltungen					
WS 24/25	5017430	Schwerpunktfach Gymnastik/Tanz		Praktische Übung (PÜ)	Höß

Erfolgskontrolle(n)
Die Erfolgskontrolle erfolgt in Form einer Prüfungsleistung schriftlich (Klausur im Umfang von 30–60 Minuten).

Voraussetzungen
Erfolgreicher Abschluss des Grundfachs Gymnastik/Tanz in Theorie und Praxis

Modellierte Voraussetzungen
Es müssen die folgenden Bedingungen erfüllt werden:

1. Die Teilleistung T-GEISTSOZ-112265 - Grundfach Gymnastik/Tanz - Theorie muss erfolgreich abgeschlossen worden sein.
2. Die Teilleistung T-GEISTSOZ-112266 - Grundfach Gymnastik/Tanz - Praxis muss erfolgreich abgeschlossen worden sein.

Arbeitsaufwand
30 Std.

T 6.30 Teilleistung: Schwerpunktfach Handball - Praxis [T-GEISTSOZ-112320]

Verantwortung: Dr. Niklas Ehrhardt
Einrichtung: KIT-Fakultät für Geistes- und Sozialwissenschaften
KIT-Fakultät für Geistes- und Sozialwissenschaften/Institut für Sport und Sportwissenschaft
Bestandteil von: M-GEISTSOZ-103924 - Fachdidaktik III

Teilleistungsart	Leistungspunkte	Notenskala	Version
Prüfungsleistung anderer Art	1	Drittelnoten	1

Erfolgskontrolle(n)
Die Erfolgskontrolle erfolgt in Form einer Prüfungsleistung anderer Art (praktische Prüfung im Umfang von 30–60 Minuten).

Voraussetzungen
Erfolgreicher Abschluss Grundfach Handball in Theorie und Praxis

Modellierte Voraussetzungen
Es müssen die folgenden Bedingungen erfüllt werden:

1. Die Teilleistung T-GEISTSOZ-112257 - Grundfach Handball - Theorie muss erfolgreich abgeschlossen worden sein.
2. Die Teilleistung T-GEISTSOZ-112258 - Grundfach Handball - Praxis muss erfolgreich abgeschlossen worden sein.

Arbeitsaufwand
30 Std.

T 6.31 Teilleistung: Schwerpunktfach Handball - Theorie [T-GEISTSOZ-112319]

Verantwortung: Dr. Niklas Ehrhardt
Einrichtung: KIT-Fakultät für Geistes- und Sozialwissenschaften
KIT-Fakultät für Geistes- und Sozialwissenschaften/Institut für Sport und Sportwissenschaft
Bestandteil von: M-GEISTSOZ-103924 - Fachdidaktik III

Teilleistungsart	Leistungspunkte	Notenskala	Version
Prüfungsleistung schriftlich	1	Drittelnoten	1

Erfolgskontrolle(n)
Die Erfolgskontrolle erfolgt in Form einer Prüfungsleistung schriftlich (Klausur im Umfang von 30–60 Minuten).

Voraussetzungen
Erfolgreicher Abschluss des Grundfaches Handball in Theorie und Praxis

Modellierte Voraussetzungen
Es müssen die folgenden Bedingungen erfüllt werden:

1. Die Teilleistung T-GEISTSOZ-112257 - Grundfach Handball - Theorie muss erfolgreich abgeschlossen worden sein.
2. Die Teilleistung T-GEISTSOZ-112258 - Grundfach Handball - Praxis muss erfolgreich abgeschlossen worden sein.

Arbeitsaufwand
30 Std.

T 6.32 Teilleistung: Schwerpunktfach Leichtathletik - Praxis [T-GEISTSOZ-112318]

Verantwortung: Dr. Niklas Ehrhardt
Einrichtung: KIT-Fakultät für Geistes- und Sozialwissenschaften
KIT-Fakultät für Geistes- und Sozialwissenschaften/Institut für Sport und Sportwissenschaft
Bestandteil von: M-GEISTSOZ-103924 - Fachdidaktik III

Teilleistungsart	Leistungspunkte	Notenskala	Version
Prüfungsleistung anderer Art	1	Drittelnoten	1

Lehrveranstaltungen					
SS 2025	5017400	Schwerpunktfach Leichtathletik		Praktische Übung (PÜ) / 🗣	Ehrhardt

Legende: 🖳 Online, 🔀 Präsenz/Online gemischt, 🗣 Präsenz, ✕ Abgesagt

Erfolgskontrolle(n)
Die Erfolgskontrolle erfolgt in Form einer Prüfungsleistung anderer Art (praktische Prüfung im Umfang von 30–60 Minuten).

Voraussetzungen
Erfolgreicher Abschluss des Grundfach Leichtathletik in Theorie und Praxis.

Modellierte Voraussetzungen
Es müssen die folgenden Bedingungen erfüllt werden:

1. Die Teilleistung T-GEISTSOZ-112254 - Grundfach Leichtathletik - Theorie muss erfolgreich abgeschlossen worden sein.
2. Die Teilleistung T-GEISTSOZ-112255 - Grundfach Leichtathletik - Praxis muss erfolgreich abgeschlossen worden sein.

Arbeitsaufwand
30 Std.

T 6.33 Teilleistung: Schwerpunktfach Leichtathletik - Theorie [T-GEISTSOZ-112273]

Verantwortung: Dr. Niklas Ehrhardt
Einrichtung: KIT-Fakultät für Geistes- und Sozialwissenschaften
KIT-Fakultät für Geistes- und Sozialwissenschaften/Institut für Sport und Sportwissenschaft
Bestandteil von: M-GEISTSOZ-103924 - Fachdidaktik III

Teilleistungsart	Leistungspunkte	Notenskala	Turnus	Version
Prüfungsleistung schriftlich	1	Drittelnoten	Jedes Sommersemester	1

Lehrveranstaltungen					
SS 2025	5017400	Schwerpunktfach Leichtathletik		Praktische Übung (PÜ) / 🗣	Ehrhardt

Legende: 🖳 Online, 🔀 Präsenz/Online gemischt, 🗣 Präsenz, ✕ Abgesagt

Erfolgskontrolle(n)
Die Erfolgskontrolle erfolgt in Form einer Prüfungsleistung schriftlich (Klausur im Umfang von 30–60 Minuten).

Voraussetzungen
Erfolgreicher Abschluss des Grundfachs Leichtathletik in Theorie und Praxis

Modellierte Voraussetzungen
Es müssen die folgenden Bedingungen erfüllt werden:

1. Die Teilleistung T-GEISTSOZ-112254 - Grundfach Leichtathletik - Theorie muss erfolgreich abgeschlossen worden sein.
2. Die Teilleistung T-GEISTSOZ-112255 - Grundfach Leichtathletik - Praxis muss erfolgreich abgeschlossen worden sein.

Arbeitsaufwand
30 Std.

T 6.34 Teilleistung: Schwerpunktfach Schwimmen - Praxis [T-GEISTSOZ-112326]

Verantwortung: Dr. Niklas Ehrhardt
Einrichtung: KIT-Fakultät für Geistes- und Sozialwissenschaften
KIT-Fakultät für Geistes- und Sozialwissenschaften/Institut für Sport und Sportwissenschaft
Bestandteil von: M-GEISTSOZ-103924 - Fachdidaktik III

Teilleistungsart	Leistungspunkte	Notenskala	Version
Prüfungsleistung anderer Art	1	Drittelnoten	1

Lehrveranstaltungen					
SS 2025	5017410	Schwerpunktfach Schwimmen		Praktische Übung (PÜ) / 🗣	Kurz

Legende: 🖳 Online, 🔀 Präsenz/Online gemischt, 🗣 Präsenz, ✕ Abgesagt

Erfolgskontrolle(n)
Die Erfolgskontrolle erfolgt in Form einer Prüfungsleistung anderer Art (praktische Prüfung im Umfang von 30–60 Minuten).

Voraussetzungen
Erfolgreicher Abschluss des Grundfach Schwimmen in Theorie und Praxis

Modellierte Voraussetzungen
Es müssen die folgenden Bedingungen erfüllt werden:

1. Die Teilleistung T-GEISTSOZ-112261 - Grundfach Schwimmen - Theorie muss erfolgreich abgeschlossen worden sein.
2. Die Teilleistung T-GEISTSOZ-112262 - Grundfach Schwimmen - Praxis muss erfolgreich abgeschlossen worden sein.

Arbeitsaufwand
30 Std.

T 6.35 Teilleistung: Schwerpunktfach Schwimmen - Theorie [T-GEISTSOZ-112325]

Verantwortung: Dr. Niklas Ehrhardt
Einrichtung: KIT-Fakultät für Geistes- und Sozialwissenschaften
KIT-Fakultät für Geistes- und Sozialwissenschaften/Institut für Sport und Sportwissenschaft
Bestandteil von: M-GEISTSOZ-103924 - Fachdidaktik III

Teilleistungsart	Leistungspunkte	Notenskala	Version
Prüfungsleistung schriftlich	1	Drittelnoten	1

Lehrveranstaltungen					
SS 2025	5017410	Schwerpunktfach Schwimmen		Praktische Übung (PÜ) / 🗣	Kurz

Legende: 📱 Online, 🏟 Präsenz/Online gemischt, 🗣 Präsenz, ✕ Abgesagt

Erfolgskontrolle(n)
Die Erfolgskontrolle erfolgt in Form einer Prüfungsleistung schriftlich (Klausur im Umfang von 30–60 Minuten).

Voraussetzungen
Erfolgreicher Abschluss des Grundfach Schwimmen in Theorie und Praxis

Modellierte Voraussetzungen
Es müssen die folgenden Bedingungen erfüllt werden:

1. Die Teilleistung T-GEISTSOZ-112261 - Grundfach Schwimmen - Theorie muss erfolgreich abgeschlossen worden sein.
2. Die Teilleistung T-GEISTSOZ-112262 - Grundfach Schwimmen - Praxis muss erfolgreich abgeschlossen worden sein.

Arbeitsaufwand
30 Std.

T 6.36 Teilleistung: Schwerpunktfach Ski - Praxis [T-GEISTSOZ-100914]

Verantwortung: Dr. Gunther Kurz
Einrichtung: KIT-Fakultät für Geistes- und Sozialwissenschaften/Institut für Sport und Sportwissenschaft
Bestandteil von: M-GEISTSOZ-103924 - Fachdidaktik III

Teilleistungsart	Leistungspunkte	Notenskala	Version
Prüfungsleistung anderer Art	1	Drittelnoten	5

Erfolgskontrolle(n)
Die Erfolgskontrolle erfolgt in Form einer Prüfung anderer Art § 4 Abs. 2 Nr. 3 und einer Studienleistung nach § 4 Abs. 3 SPO Masterstudiengang Lehramt an Gymnasien 2015

Voraussetzungen
Die Anmeldung zu einer praktischen Prüfung in einer gewählten Sportart ist nur in Verbindung mit einer vorherige Anmeldung zur passenden theoretischen Prüfung möglich.

Modellierte Voraussetzungen
Es müssen die folgenden Bedingungen erfüllt werden:

1. Die Teilleistung T-GEISTSOZ-100895 - Schwerpunktfach Ski -Theorie muss begonnen worden sein.

Arbeitsaufwand
30 Std.

T 6.37 Teilleistung: Schwerpunktfach Ski -Theorie [T-GEISTSOZ-100895]

Verantwortung: Dr. Gunther Kurz
Einrichtung: KIT-Fakultät für Geistes- und Sozialwissenschaften/Institut für Sport und Sportwissenschaft
Bestandteil von: M-GEISTSOZ-103924 - Fachdidaktik III

Teilleistungsart	Leistungspunkte	Notenskala	Version
Prüfungsleistung schriftlich	1	Drittelnoten	4

Erfolgskontrolle(n)
Die Erfolgskontrolle erfolgt in Form einer schriftlichen Prüfung im Umfang von 60 min nach § 4 Abs. 2 Nr. 1 oder einer Prüfung anderer Art nach § 4 Abs. 2 Nr. 3 SPO Masterstudiengang Lehramt an Gymnasien 2015

Anmerkungen
Erfolgreicher Abschluss des Wahlfach Ski in Theorie und Praxis

Arbeitsaufwand
30 Std.

T 6.38 Teilleistung: Schwerpunktfach Volleyball - Praxis [T-GEISTSOZ-112328]

Verantwortung: Dr. Niklas Ehrhardt
Einrichtung: KIT-Fakultät für Geistes- und Sozialwissenschaften
KIT-Fakultät für Geistes- und Sozialwissenschaften/Institut für Sport und Sportwissenschaft
Bestandteil von: M-GEISTSOZ-103924 - Fachdidaktik III

Teilleistungsart	Leistungspunkte	Notenskala	Version
Prüfungsleistung anderer Art	1	Drittelnoten	1

Lehrveranstaltungen					
SS 2025	5017460	Schwerpunktfach Volleyball		Praktische Übung (PÜ) / 🗣	Kurz

Legende: 📱 Online, 🏟 Präsenz/Online gemischt, 🗣 Präsenz, ✕ Abgesagt

Erfolgskontrolle(n)
Die Erfolgskontrolle erfolgt in Form einer Prüfungsleistung anderer Art (praktische Prüfung im Umfang von 30–60 Minuten).

Voraussetzungen
Erfolgreicher Abschluss Grundfach Volleyball in Theorie und Praxis

Modellierte Voraussetzungen
Es müssen die folgenden Bedingungen erfüllt werden:

1. Die Teilleistung T-GEISTSOZ-112263 - Grundfach Volleyball - Theorie muss erfolgreich abgeschlossen worden sein.
2. Die Teilleistung T-GEISTSOZ-112264 - Grundfach Volleyball - Praxis muss erfolgreich abgeschlossen worden sein.

Arbeitsaufwand
30 Std.

T 6.39 Teilleistung: Schwerpunktfach Volleyball - Theorie [T-GEISTSOZ-112327]

Verantwortung: Dr. Niklas Ehrhardt
Einrichtung: KIT-Fakultät für Geistes- und Sozialwissenschaften
KIT-Fakultät für Geistes- und Sozialwissenschaften/Institut für Sport und Sportwissenschaft
Bestandteil von: M-GEISTSOZ-103924 - Fachdidaktik III

Teilleistungsart	Leistungspunkte	Notenskala	Version
Prüfungsleistung schriftlich	1	Drittelnoten	1

Lehrveranstaltungen					
SS 2025	5017460	Schwerpunktfach Volleyball		Praktische Übung (PÜ) / 🗣	Kurz

Legende: 📱 Online, 🏟 Präsenz/Online gemischt, 🗣 Präsenz, ✕ Abgesagt

Erfolgskontrolle(n)
Die Erfolgskontrolle erfolgt in Form einer Prüfungsleistung schriftlich (Klausur im Umfang von 30–60 Minuten).

Voraussetzungen
Erfolgreicher Abschluss des Grundfach Volleyball in Theorie und Praxis

Modellierte Voraussetzungen
Es müssen die folgenden Bedingungen erfüllt werden:

1. Die Teilleistung T-GEISTSOZ-112263 - Grundfach Volleyball - Theorie muss erfolgreich abgeschlossen worden sein.
2. Die Teilleistung T-GEISTSOZ-112264 - Grundfach Volleyball - Praxis muss erfolgreich abgeschlossen worden sein.

Arbeitsaufwand
30 Std.

T 6.40 Teilleistung: Ü Rettungsschwimmen [T-GEISTSOZ-112331]

Verantwortung: Dr. Katja Keller
Einrichtung: KIT-Fakultät für Geistes- und Sozialwissenschaften
KIT-Fakultät für Geistes- und Sozialwissenschaften/Institut für Sport und Sportwissenschaft
Bestandteil von: M-GEISTSOZ-103924 - Fachdidaktik III

Teilleistungsart	Leistungspunkte	Notenskala	Version
Studienleistung	0	best./nicht best.	1

Erfolgskontrolle(n)
Die Erfolgskontrolle erfolgt in Form von einer lehrveranstaltungsbegleitenden Studienleistung.

Voraussetzungen
keine

Arbeitsaufwand
30 Std.

T 6.41 Teilleistung: Wahlfach Beachvolleyball [T-GEISTSOZ-112788]

Verantwortung: Dr. Niklas Ehrhardt
Einrichtung: KIT-Fakultät für Geistes- und Sozialwissenschaften
Bestandteil von: M-GEISTSOZ-103924 - Fachdidaktik III

Teilleistungsart	Leistungspunkte	Notenskala	Turnus	Version
Prüfungsleistung anderer Art	2	Drittelnoten	Jedes Sommersemester	1

Lehrveranstaltungen					
SS 2025	5017610	Wahlfach Beachvolleyball - A		Praktische Übung (PÜ) / 🗣	Timm, Fiedler
SS 2025	5017611	Wahlfach Beachvolleyball - B		Praktische Übung (PÜ) / 🗣	Fiedler, Timm

Legende: 📱 Online, 🔀 Präsenz/Online gemischt, 🗣 Präsenz, ✕ Abgesagt

Erfolgskontrolle(n)
Die Erfolgskontrolle erfolgt in Form einer Prüfungsleistung anderer Art (Portfolioprüfung bestehend aus Theorieprüfung im Umfang von 30–60 Minuten und Leistungsprüfung im Umfang von 30–60 Minuten).

Arbeitsaufwand
60 Std.

T 6.42 Teilleistung: Wahlfach Footvolley [T-GEISTSOZ-112794]

Verantwortung: Dr. Niklas Ehrhardt
Einrichtung: KIT-Fakultät für Geistes- und Sozialwissenschaften
Bestandteil von: M-GEISTSOZ-103924 - Fachdidaktik III

Teilleistungsart	Leistungspunkte	Notenskala	Turnus	Version
Prüfungsleistung anderer Art	2	Drittelnoten	Jedes Sommersemester	1

Lehrveranstaltungen					
SS 2025	5017756	Wahlfach Footvolley		Praktische Übung (PÜ) / 🗣	Diener

Legende: 🖥 Online, ⚙ Präsenz/Online gemischt, 🗣 Präsenz, ✕ Abgesagt

Erfolgskontrolle(n)
Die Erfolgskontrolle erfolgt in Form einer Prüfungsleistung anderer Art (Portfolioprüfung bestehend aus Theorieprüfung im Umfang von 30–60 Minuten und Leistungsprüfung im Umfang von 30–60 Minuten).

Arbeitsaufwand
60 Std.

T 6.43 Teilleistung: Wahlfach Judo [T-GEISTSOZ-112795]

Verantwortung: Dr. Niklas Ehrhardt
Einrichtung: KIT-Fakultät für Geistes- und Sozialwissenschaften
Bestandteil von: M-GEISTSOZ-103924 - Fachdidaktik III

Teilleistungsart	Leistungspunkte	Notenskala	Turnus	Version
Prüfungsleistung anderer Art	2	Drittelnoten	Jedes Semester	1

Erfolgskontrolle(n)
Die Erfolgskontrolle erfolgt in Form einer Prüfungsleistung anderer Art (Portfolioprüfung bestehend aus Theorieprüfung im Umfang von 30–60 Minuten und Leistungsprüfung im Umfang von 30–60 Minuten).

Arbeitsaufwand
60 Std.

T 6.44 Teilleistung: Wahlfach Kitesurfen [T-GEISTSOZ-113533]

Verantwortung: Dr. Niklas Ehrhardt
Einrichtung: KIT-Fakultät für Geistes- und Sozialwissenschaften
Bestandteil von: M-GEISTSOZ-103924 - Fachdidaktik III

Teilleistungsart	Leistungspunkte	Notenskala	Turnus	Dauer	Version
Prüfungsleistung anderer Art	2	Drittelnoten	Jedes Sommersemester	1 Sem.	1

Erfolgskontrolle(n)
Die Erfolgskontrolle erfolgt in Form einer Prüfungsleistung anderer Art (Portfolioprüfung bestehend aus Theorieprüfung im Umfang von 30–60 Minuten und Leistungsprüfung im Umfang von 30–60 Minuten).

Arbeitsaufwand
60 Std.

T 6.45 Teilleistung: Wahlfach Klettern [T-GEISTSOZ-112353]

Verantwortung: Dr. Niklas Ehrhardt
Einrichtung: KIT-Fakultät für Geistes- und Sozialwissenschaften
Bestandteil von: M-GEISTSOZ-103924 - Fachdidaktik III

Teilleistungsart	Leistungspunkte	Notenskala	Turnus	Version
Prüfungsleistung anderer Art	2	Drittelnoten	Jedes Semester	1

Lehrveranstaltungen					
WS 24/25	5017620	Wahlfach Klettern		Praktische Übung (PÜ)	Barisch-Fritz

Erfolgskontrolle(n)
Die Erfolgskontrolle erfolgt in Form einer Prüfungsleistung anderer Art (Portfolioprüfung bestehend aus Theorieprüfung im Umfang von 30–60 Minuten und Leistungsprüfung im Umfang von 30–60 Minuten).

Arbeitsaufwand
60 Std.

T 6.46 Teilleistung: Wahlfach Rope Skipping [T-GEISTSOZ-113404]

Verantwortung: Dr. Niklas Ehrhardt
Einrichtung: KIT-Fakultät für Geistes- und Sozialwissenschaften
Bestandteil von: M-GEISTSOZ-103924 - Fachdidaktik III

Teilleistungsart	Leistungspunkte	Notenskala	Turnus	Version
Prüfungsleistung anderer Art	2	Drittelnoten	Jedes Semester	1

Lehrveranstaltungen					
WS 24/25	5000687	Wahlfach Rope Skipping		Sonstige (sonst.)	Höfers
SS 2025	5000059	Wahlfach Rope Skipping		Übung (Ü)	Höfers

Erfolgskontrolle(n)
Die Erfolgskontrolle erfolgt in Form einer Prüfungsleistung anderer Art (Portfolioprüfung bestehend aus Theorieprüfung im Umfang von 30–60 Minuten und Leistungsprüfung im Umfang von 30–60 Minuten).

Arbeitsaufwand
60 Std.

T 6.47 Teilleistung: Wahlfach Streetball [T-GEISTSOZ-112771]

Verantwortung: Dr. Niklas Ehrhardt
Einrichtung: KIT-Fakultät für Geistes- und Sozialwissenschaften
Bestandteil von: M-GEISTSOZ-103924 - Fachdidaktik III

Teilleistungsart	Leistungspunkte	Notenskala	Turnus	Version
Prüfungsleistung anderer Art	2	Drittelnoten	Jedes Sommersemester	1

Lehrveranstaltungen					
SS 2025	5000027	Wahlfach Streetball 3x3		Praktische Übung (PÜ) / 🗣	Himstedt

Legende: 🖳 Online, 🖧 Präsenz/Online gemischt, 🗣 Präsenz, ✕ Abgesagt

Erfolgskontrolle(n)
Die Erfolgskontrolle erfolgt in Form einer Prüfungsleistung anderer Art (Portfolioprüfung bestehend aus Theorieprüfung im Umfang von 30–60 Minuten und Leistungsprüfung im Umfang von 30–60 Minuten).

Empfehlungen
Erfolgreicher Abschluss Grundfach Basketball

Arbeitsaufwand
60 Std.

T 6.48 Teilleistung: Wahlfach Tennis [T-GEISTSOZ-112789]

Verantwortung: Dr. Niklas Ehrhardt
Einrichtung: KIT-Fakultät für Geistes- und Sozialwissenschaften
Bestandteil von: M-GEISTSOZ-103924 - Fachdidaktik III

Teilleistungsart	Leistungspunkte	Notenskala	Turnus	Version
Prüfungsleistung anderer Art	2	Drittelnoten	Jedes Sommersemester	1

Lehrveranstaltungen					
SS 2025	5017600	Wahlfach Tennis - A		Praktische Übung (PÜ) / 🗣	Krell-Rösch

Legende: 🖳 Online, 🔀 Präsenz/Online gemischt, 🗣 Präsenz, ✕ Abgesagt

Erfolgskontrolle(n)
Die Erfolgskontrolle erfolgt in Form einer Prüfungsleistung anderer Art (Portfolioprüfung bestehend aus Theorieprüfung im Umfang von 30–60 Minuten und Leistungsprüfung im Umfang von 30–60 Minuten).

Arbeitsaufwand
60 Std.

T 6.49 Teilleistung: Wahlfach Tischtennis [T-GEISTSOZ-112355]

Verantwortung: Dr. Niklas Ehrhardt
Einrichtung: KIT-Fakultät für Geistes- und Sozialwissenschaften
Bestandteil von: M-GEISTSOZ-103924 - Fachdidaktik III

Teilleistungsart	Leistungspunkte	Notenskala	Turnus	Version
Prüfungsleistung anderer Art	2	Drittelnoten	Jedes Semester	1

Lehrveranstaltungen					
WS 24/25	5017680	Wahlfach Tischtennis		Praktische Übung (PÜ) / 🗣	Diener
SS 2025	5017680	Wahlfach Tischtennis		Praktische Übung (PÜ) / 🗣	Diener

Legende: 📱 Online, 🔀 Präsenz/Online gemischt, 🗣 Präsenz, ✕ Abgesagt

Erfolgskontrolle(n)
Die Erfolgskontrolle erfolgt in Form einer Prüfungsleistung anderer Art (Portfolioprüfung bestehend aus Theorieprüfung im Umfang von 30–60 Minuten und Leistungsprüfung im Umfang von 30–60 Minuten).

Arbeitsaufwand
60 Std.

T 6.50 Teilleistung: Wahlfach Trampolin [T-GEISTSOZ-112356]

Verantwortung: Dr. Niklas Ehrhardt
Einrichtung: KIT-Fakultät für Geistes- und Sozialwissenschaften
Bestandteil von: M-GEISTSOZ-103924 - Fachdidaktik III

Teilleistungsart	Leistungspunkte	Notenskala	Turnus	Version
Prüfungsleistung anderer Art	2	Drittelnoten	Jedes Semester	1

Lehrveranstaltungen					
WS 24/25	5017670	Wahlfach Trampolin		Praktische Übung (PÜ) / 🗣	Steiger
SS 2025	5017670	Wahlfach Trampolin		Praktische Übung (PÜ) / 🗣	Steiger

Legende: 📱 Online, 🔀 Präsenz/Online gemischt, 🗣 Präsenz, ✕ Abgesagt

Erfolgskontrolle(n)
Die Erfolgskontrolle erfolgt in Form einer Prüfungsleistung anderer Art (Portfolioprüfung bestehend aus Theorieprüfung im Umfang von 30–60 Minuten und Leistungsprüfung im Umfang von 30–60 Minuten).

Arbeitsaufwand
60 Std.

T 6.51 Teilleistung: Wahlfach Triathlon [T-GEISTSOZ-112778]

Verantwortung: Dr. Niklas Ehrhardt
Einrichtung: KIT-Fakultät für Geistes- und Sozialwissenschaften
Bestandteil von: M-GEISTSOZ-103924 - Fachdidaktik III

Teilleistungsart	Leistungspunkte	Notenskala	Turnus	Version
Prüfungsleistung anderer Art	2	Drittelnoten	Jedes Sommersemester	2

Lehrveranstaltungen					
SS 2025	5000019	Wahlfach Triathlon		Praktische Übung (PÜ) / 🗣	Keller, Sondermann

Legende: 🖳 Online, 🖧 Präsenz/Online gemischt, 🗣 Präsenz, ✕ Abgesagt

Erfolgskontrolle(n)
Die Erfolgskontrolle erfolgt in Form einer Prüfungsleistung anderer Art (Portfolioprüfung bestehend aus Theorieprüfung im Umfang von 30–60 Minuten und Leistungsprüfung im Umfang von 30–60 Minuten).

Arbeitsaufwand
60 Std.

T 6.52 Teilleistung: Wahlfach Ultimate Frisbee [T-GEISTSOZ-112791]

Verantwortung: Dr. Niklas Ehrhardt
Einrichtung: KIT-Fakultät für Geistes- und Sozialwissenschaften
Bestandteil von: M-GEISTSOZ-103924 - Fachdidaktik III

Teilleistungsart	Leistungspunkte	Notenskala	Turnus	Version
Prüfungsleistung anderer Art	2	Drittelnoten	Jedes Sommersemester	1

Lehrveranstaltungen					
SS 2025	5000045	Wahlfach Ultimate Frisbee		Praktische Übung (PÜ) / 🗣	Schlag

Legende: 🖳 Online, 🔀 Präsenz/Online gemischt, 🗣 Präsenz, ✕ Abgesagt

Erfolgskontrolle(n)
Die Erfolgskontrolle erfolgt in Form einer Prüfungsleistung anderer Art (Portfolioprüfung bestehend aus Theorieprüfung im Umfang von 30–60 Minuten und Leistungsprüfung im Umfang von 30–60 Minuten).

Arbeitsaufwand
60 Std.